

Made in Italy

SAFETY SHOES CATALOGUE



**A**BSOLUTELY **S**AFE



Made in Italy











**A**BSOLUTELY **S**AFE

[bicap.it](http://bicap.it)

<b>4</b>	<b>COMPANY</b>			<b>MISSION</b>	<b>8</b>
<b>6</b>	<b>ECO-FRIENDLY</b>			<b>TECHNOLOGY</b>	<b>132</b>
<b>10</b>	<b>PRODUCTION</b>				

LINEA  
RANGE / GAMME / SAMMLUNGEN

<b>12</b>	<b>PS</b>		<b>J</b>	<b>24</b>	
<b>42</b>	<b>H</b>		<b>SNEAKERS</b>	<b>54</b>	

<b>58</b>	<b>U</b>		<b>N</b>	<b>66</b>	
<b>74</b>	<b>I</b>		<b>MA-M</b>	<b>78</b>	
<b>84</b>	<b>LADY</b>		<b>SPECIAL</b>	<b>90</b>	
<b>102</b>	<b>FOOD &amp; HYGIENE</b>		<b>BASIC</b>	<b>114</b>	
<b>124</b>	<b>BOOTS</b>				



# UNA LUNGA TRADIZIONE CALZATURIERA



Il calzaturificio BICAP viene fondato nel 1979 dal sig. Giuseppe Battaglia, dopo una lunga esperienza di 30 anni acquisita nella commercializzazione di calzature per il tempo libero.

Nel 1989 i cinque figli del fondatore, seconda generazione di imprenditori, costituiscono il Calzaturificio 5BI, dinamica azienda che dalla produzione artigianale delle origini dedica alla produzione di calzature sportive, calzature da trekking, doposci, calzature da calcio e calcetto, si trasforma presto in una vera e propria realtà industriale, permettendole di affermarsi in ambito internazionale come azienda leader nella produzione di calzature da lavoro a marchio registrato BICAP.

L'orientamento alla qualità nella scelta delle materie prime e l'innovazione tecnologica attraverso l'utilizzo di avanzati sistemi di automazione industriale, consentono di realizzare un prodotto basato su di un mix di esperienza e tecnologia, tutto rigorosamente MADE IN ITALY.

La sede operativa del Calzaturificio 5BI si sviluppa su una superficie totale di 20.000 m<sup>2</sup> nella zona industriale di Barletta con una potenzialità produttiva di 9.000 paia al giorno per un totale di circa due milioni di paia prodotte all'anno.

Oggi, l'azienda continua la sua tradizione, attraverso la gestione imprenditoriale di seconda e terza generazione.

## EN A LONG HISTORY IN SHOES TRADITION

*In 1979 Mr. Giuseppe Battaglia founded the Shoes Company BICAP, after more than 30 years of experience in athletic shoes production. In 1989, Mr. Battaglia's 5 sons created the Shoes Company 5BI, a dynamic company active in athletic, trekking and football shoes production. In a short time the company became an industrial reality and began discovering new markets around the world and working in international business as a leader in safety shoes production with its registered brand BICAP. The company is strongly oriented in raw material selections and in innovation of technology by using the most modern industrial systems. All this allows to create a product based on a mix of experience and technology all MADE IN ITALY. The 5BI shoes factory covers a surface of 20.000 M2 in the industrial area of Barletta. Shoe production reaches 9.000 pairs per day for a total of 2 million pairs per year. Today the company continues its tradition thanks to the second and third generation's management team.*

## FR UNE LONGUE TRADITION DE FABRICATION DE CHAUSSURES

*La fabrique de chaussures BICAP a été fondée en 1979 par Giuseppe Battaglia, après sa longue expérience de travail, pendant 30 ans, dans le domaine du commerce des chaussures pour le loisir. En 1989, les cinq fils du fondateur, faisant partie de la deuxième génération d'entrepreneurs, ont créé la Fabrique de Chaussures 5BI. C'est une entreprise dynamique qui, depuis ses origines, s'est dédiée à la production artisanale de chaussures de sport, de randonnée, d'après-skis, de football et de football en salle. Au cours des années elle s'est transformée dans une véritable réalité industrielle qui lui a permis de s'affirmer, au niveau du marché international, en tant que société leader dans le domaine de la production de chaussures de sécurité pour le marque BICAP. L'orientation à la qualité, dans le choix de matières premières, et l'innovation technologique, à travers l'utilisation d'instruments avancés de développement industriel, lui permettent de réaliser un produit basé sur un mélange d'expérience et technologie. WTous les produits sont rigoureusement MADE IN ITALY. Le siège opératif de l'entreprise 5BI s'étend sur une surface de 20.000 m2 dans la zone industrielle de Barletta et a une capacité de production qui atteint aujourd'hui 9000 paires de chaussures par jour, pour un total de deux millions de paires réalisés par an. Aujourd'hui, l'entreprise continue sa longue tradition, grâce à l'activité d'entrepreneur de deuxième et troisième génération.*

## DE EINE LANGE GESCHICHTE BEI SCHUTRADITION

*Herr Giuseppe Battaglia hat das Unternehmen BICAP im Jahre 1979 gegründet, nach mehr als 30 Jahre Erfahrungen mit Sportschuhen. Im Jahre 1989 gründeten die fünf Söhne von Herr Battaglia die Schuhfabrik 5BI, ein dynamisches Unternehmen noch heute tätig im Bereich Sportschuhe, vor allem Fußball- Wanderschuhe. In kurzer Zeit wuchs der Betrieb zu einem großen industriellen Unternehmen und eroberte weltweit neue Märkte. Nach wenigen Jahren wurde es führend in der Herstellung von Sicherheitsschuhen unter der Marke BICAP. Schon am Anfang legte man großen Wert auf die Qualität der Rohmaterialien und die technologische Innovation. Durch die Entwicklung des modernen Industriesystems ist es BICAP möglich, hochwertige Produkte MADE IN ITALY herzustellen. Die Schuhfabrik 5BI erstreckt sich über eine Fläche von 20.000 m2 im Industriegebiet von Barletta und verfügt über eine Produktionskapazität bis zu 9000 Paar Schuhe Pro Tag und 2 Millionen Paar pro Jahr. Heute will das Unternehmen die Tradition mit der zweiten und dritten Generation lebendig halten.*



ECO - FRIENDLY

## SVILUPPO SOSTENIBILE

L'azienda in un'ottica di un minor impatto ambientale ha robotizzato l'utilizzo dei distaccanti in fase di iniezione suole.

Tale miglioria tecnologica ha ridotto di circa l'80% la dispersione nell'ambiente di tali sostanze, che resta controllata grazie all'utilizzo di cappe d'aspirazione con filtri speciali.

**EN SUSTAINABLE DEVELOPMENT**  
*The company to improve the environment impact use robotized release agents during sole injection.  
Thanks to this technology improvement shedding have been reduced of 80% which remain under control with special filters and aspiration system.*

**FR DÉVELOPPEMENT SOUTENABLE**  
*L'usine, dans le but d'un mineur impact environnemental, a automatisé l'usage des matériels de détachement en phase d'injection semelles.  
Cette amélioration technologique a réduit d'environ le 80% la perte dans l'environnement de ces substances.  
Ceci est de tout façon dans tous les cas pour tout utilisation de hottes d'aspiration avec filtres spéciaux.*

**DE NACHHALTIGEN ENTWICKLUNG**  
*Das Unternehmen hat im Hinblick auf eine geringere Umweltbelastung die Verwendung von Trennmitteln während des Einspritzens von Sohlen gestoppt.  
Diese technologische Verbesserung hat die Verbreitung dieser Substanzen in der Umwelt um etwa 80% verringert, was verbleibt In jedem Fall kontrolliert für die Verwendung von Absaughauben mit Spezialfiltern.*



# SODDISFAZIONE DEL CLIENTE



Poniamo i nostri clienti, i loro mercati, i loro benefici e le loro azioni commerciali al centro del nostro business e della crescita commerciale, garantendo un comune successo.

Crediamo in un continuo miglioramento della qualità del prodotto, attenti ai bisogni del mercato e proponendo sempre nuove soluzioni.

Il nostro obiettivo è rispondere alle esigenze dei nostri clienti, assicurando prodotti di qualità superiore attraverso il miglior servizio.

Tutto ciò si rende possibile grazie alla nostra tradizione MADE IN ITALY, in grado di coniugare tre componenti fondamentali: la qualità del prodotto, l'elevata professionalità delle risorse umane e l'innovazione tecnologica.

Le calzature da lavoro BICAP sono progettate da operatori altamente professionali e realizzate attraverso i più avanzati processi di tecnologia industriale, al fine di renderle qualitativamente ed esclusivamente italiane.

Il nostro brand, attualmente riconosciuto a livello mondiale, come garanzia di qualità MADE IN ITALY, si basa sullo SVILUPPO SOSTENIBILE del prodotto nel rispetto delle sue funzioni primarie: il comfort e la sicurezza.

Il Calzaturificio 5BI, si impegna quotidianamente nel raggiungimento della sua missione aziendale: operare per creare, attraverso i nostri prodotti, le condizioni ottimali di sicurezza in ambito lavorativo.

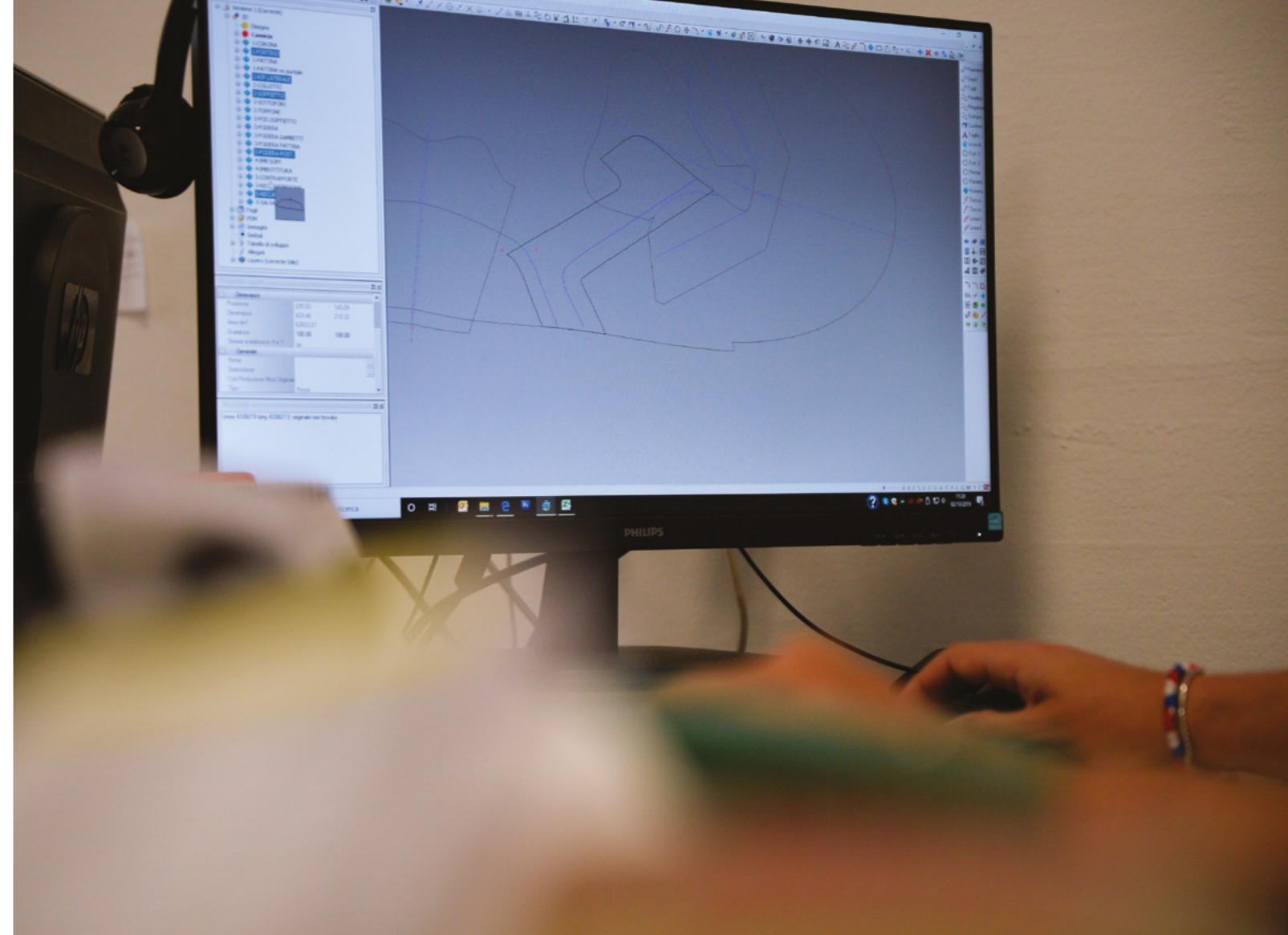

**EN**

## CUSTOMER SATISFACTION

*We put our customers/their markets, their benefits and their market actions at the centre of our business and commercial growth target, ensuring a common success. We believe in continuous improvement about quality of safety shoes attempt to market needs proposing always new articles solutions.*

*Our purpose is to satisfy our customer's needs by ensuring quality products and the best service.*

*This is possible thanks to our tradition MADE IN ITALY in which we can link three different components: quality of our products, high human resources qualification and technology innovation. Safety shoes BICAP are projected by professional designers and with the most modern technology processes. In this way we can offer products with the best Italian quality. Our worldwide known brand, means MADE IN ITALY quality and is based on SUSTAINABLE DEVELOPMENT of products and respect of the most important functions: comfort and safety.*

*The Shoe Company 5BI is daily active to achieve its mission: produce tools for better work conditions.*

**FR**

## SATISFACTION DU CLIENT

*Nous plaçons nos clients/leurs marchés, leurs bénéfices et leurs actions commerciales au centre de notre business et de la croissance commerciales, tout en garantissant un succès commun.*

*Nous croyons à l'amélioration de la qualité du produit tandis que nous sommes très attentifs aux besoins du marché. Nous proposons toujours de nouvelles solutions.*

*Notre but est lié à la satisfaction des exigences des clientes, en leur assurant des produits de qualité supérieure à travers un service meilleur. Tout ceci a été rendu possible grâce à notre tradition du MADE IN ITALY, qui est capable de mettre ensemble trois éléments principaux: la qualité du produit, le haut niveau de professionnalisme de ses travailleurs et l'innovation technologique.*

*Les chaussures de sécurité BICAP sont dessinées par opérateurs très professionnels et réalisées à travers des processus technologiques industriels, parmi les meilleurs, afin de leur rendre qualitativement et exclusivement italiennes.*

*Notre marque, actuellement très connue au niveau international, comme garantie de qualité MADE IN ITALY, il se base sur le DÉVELOPPEMENT SOUTENABLE du produit dans le respect de ses principales fonctions: le confort et la sécurité.*

*La Fabrique de Chaussures 5BI, s'occupe quotidiennement de la réalisation de sa mission d'entreprise: c'est à dire, il faut travailler pour créer, à travers nos produits, les meilleures conditions de sécurité au niveau du travail.*

**DE**

## EIN QUALITÄTSUNTERNEHMEN

*Unser Ziel ist die Kundenzufriedenheit. Dieses erreichen wir durch unseren hochwertigen Produkten und den besten Service.*

*Ermöglicht wird dies durch unsere Tradition MADE IN ITALY und deswegen können wir drei verschiedenen Komponenten folgen: Produkte mit hoher Qualität, Entwicklung des hochqualifizierten Humankapitals und Technology Innovation. Die Sicherheitsschuhe von BICAP werden von professionellen Designern und moderner Technik hergestellt und daher können wir Ihnen die beste italienische Qualität bieten.*

*Unsere Marke ist weltweit bekannt und bedeutet MADE IN ITALY Qualität nach dem Prinzip der NACHHALTIGEN ENTWICKLUNG und folgenden zwei wichtigen Zielen: Sicherheit und Komfort.*

*Die Schuhfabrik 5BI will täglich ihre Mission erreichen: Zubehör für bessere Bedingungen im Arbeitsbereich herstellen.*

PRODUCTION

# SISTEMI DI GESTIONE DELLA QUALITÀ

Il Calzaturificio 5BI, progetta, realizza e distribuisce i suoi prodotti in tutto il mondo, attraverso sistemi di gestione della qualità ORIENTATI ALLA SODDISFAZIONE DEL CLIENTE ED AL RISPETTO DELL'AMBIENTE.

La sua organizzazione aziendale si basa su due sistemi di gestione della qualità che migliorano l'efficacia e l'efficienza dell'intero processo produttivo.

## SISTEMA DI GESTIONE DELLA QUALITÀ ISO 9001

L'attivazione di questo sistema attraverso l'applicazione di severe procedure di controllo lungo l'intera catena produttiva, assicura la qualità del processo produttivo garantendo la realizzazione di un prodotto conforme agli standard qualitativi più elevati.

## SISTEMA DI GESTIONE AMBIENTALE ISO 14001

L'applicazione di questo sistema garantisce la riduzione dei rischi ambientali e miglioramento continuo delle prestazioni ambientali assicurando l'uso ottimale e razionale delle materie prime.

EN

### QUALITY MANAGEMENT SYSTEM

*The Shoes Company 5BI, projects, realizes, and delivers its products all around the world. It is a success due to a high quality management system, STRONG CUSTOMER ORIENTATION, AND RESPECT FOR THE ENVIRONMENT. The company's organization is based on a strong management system and improvement in the performances of its production processes.*

#### ISO 9001 QUALITY MANAGEMENT STANDARD

*The application of this system has a strict control procedure on the production chain, ensures quality during the production process and can guarantee products with the highest quality standards.*

#### ISO 14001 ENVIRONMENTAL MANAGEMENT STANDARD

*The application of this system allows a reduction on environmental risks and improvement of environmental performances, ensuring the best use of raw materials.*

FR

### SYSTEMES DE GESTION DE LA QUALITE

*La Fabrique de chaussure 5BI, projette, réalise et distribue ses produits dans le monde entier, à travers des systèmes de gestion CONSACRÉES À LA SATISFACTION DU CLIENT ET AU RESPECT DE L'ENVIRONNEMENT. Son organisation d'entreprise est basée sur deux systèmes de gestion de la qualité qui améliorent l'efficacité du processus de production.*

#### SYSTÈME DE GESTION DE LA QUALITÉ ISO 9001

*La mise en activité de ce système, à travers l'application d'inflexibles processus de surveillance tout au long de la chaîne de production, assure la qualité du processus de production en garantissant la réalisation d'un produit conforme aux niveaux qualitatifs les meilleurs.*

#### SYSTÈME DE GESTION ENVIRONNEMENTAL ISO 14001

*L'application de ce système garantit la réduction des risques environnementaux et l'amélioration continue des prestations environnementales tout en assurant le bon usage de matières premières.*

DE

### MANAGEMENTSYSTEM FÜR QUALITÄT

*Die Schuhfabrik 5BI produziert und verteilt Bicap Schuhe erfolgreich weltweit. Dieser Erfolg ist ein Ergebnis des Managementsystems für Qualität, EINE STARKE KUNDENORIENTIERUNG UND RESPEKT FÜR DIE UMWELT. Das Unternehmen wird durch ein Managementsystem organisiert und verbessert sich nach folgenden Management Standards für die Herstellung:*

#### ISO 9001 QUALITY MANAGEMENT STANDARD

*Der Einsatz von diesem System hat ein strenges Kontrollverfahren für die gesamte Produktionskette und garantiert Qualität während des Produktionsprozesses. Deswegen bieten wir nur hochwertige Produkte an.*

#### ISO 14001 ENVIRONMENTAL MANAGEMENT STANDARD

*Der Einsatz von diesem System erlaubt eine Verringerung der Umweltrisiken und kann die Leistungen verbessern. Möglich wird dies durch die besten Rohmaterialien.*

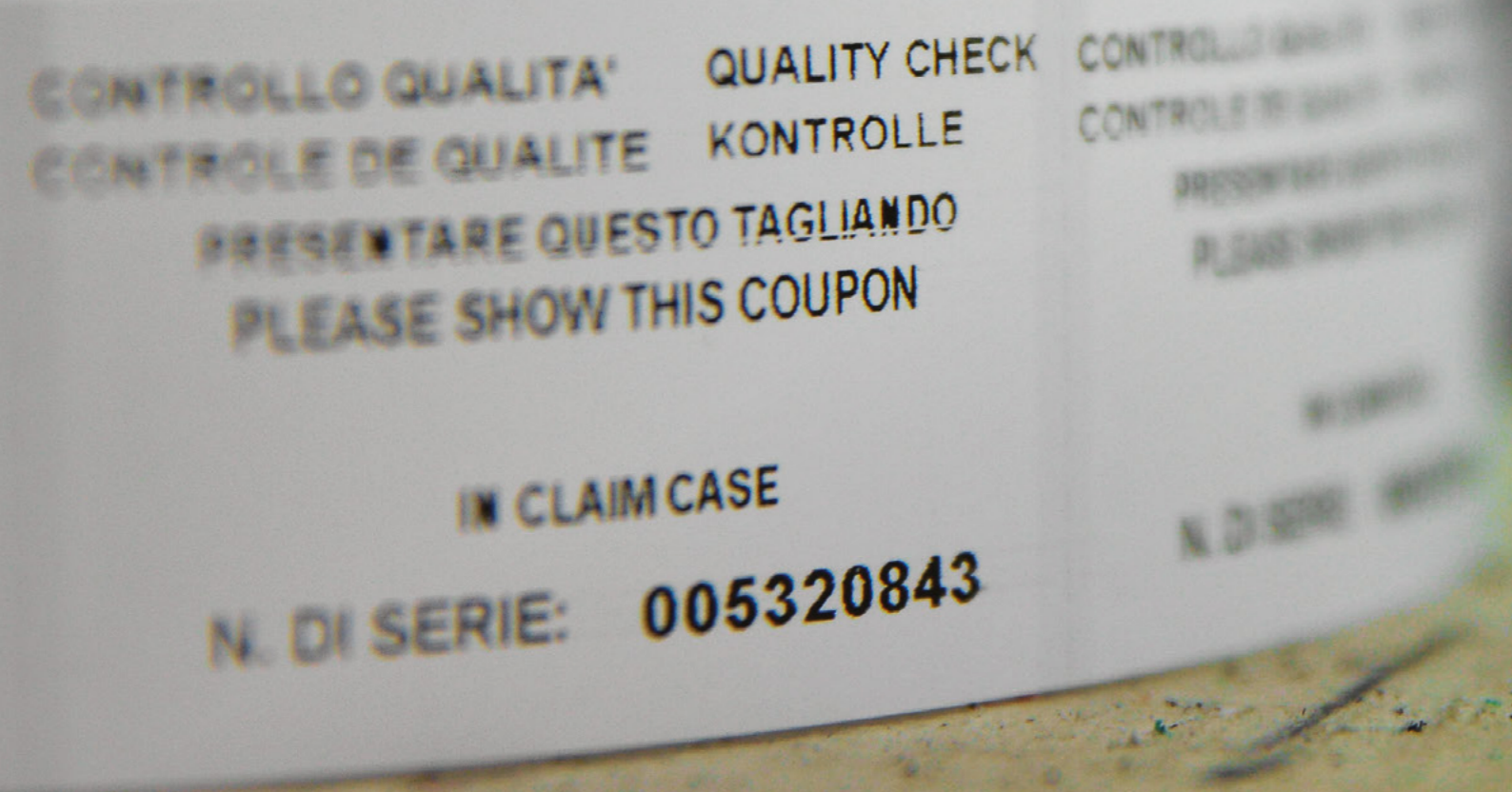

Dasa-Rägister

EN ISO 9001:2015  
IQ-0211-01



Dasa-Rägister

EN ISO 14001:2015  
IE-0611-01



**A**BSOLUTELY **S**APE

NORMA / NORM / NORME / NORMEN

EN ISO 20345:2011  
EN ISO 20347:2012



# linea PS

Gamma di calzature da lavoro frutto di una combinazione di materiali ed accessori innovativi su una suola progettata dagli alti volumi, solo esterni, nel contempo leggera e flessibilità al top.  
Suola dagli ampi scarichi che assicura aderenza sui terreni più impervi.  
Suola disponibile in Poliuretano biden-sità o Poliuretano/TPU.

CALZATA: 11 E 12 MONDOPOINT

Made in Italy



## EN RANGE PS

Range of safety shoes as a combination of innovative materials and accessories on a sole created with big external volume but in the meantime light and flexibility at the top.  
The sole with wide grooves in the outsole ensure easy cleaning and grip on the hardest terrains.  
Sole available in Polyurethane double density or Polyurethane/TPU.

WIDTH: 11 AND 12 MONDOPOINT

## FR GAMME PS

Gamme de chaussures de sécurité qui est le résultat d'une combinaison de matières premières et accessoires innovants. Cette semelle a été conçue pour des grands volumes d'utilisation, notamment à l'extérieure, en même temps légère et très flexible.  
Semelle bien large assurant une bonne adhérence sur les terrains les plus compliqués.  
Semelle disponible en Polyuréthane double densité ou Polyuréthane/Tpu.

AJUSTEMENT: SOIT 11 QUE 12 MONDOPOINT

## DE SAMMLUNGEN PS

Arbeitsschuhe sind das Ergebnis einer Kombination innovativer Materialien und Accessoires auf einer sohle mit hohem Volumen, nur Außen, gleichzeitig leicht und flexibel an der Spitze.  
Außensohle mit breiten Auspuffen, die Gripp auf unzugänglichem Gelände gewährleisten.  
Lieferbar mit 2-Härten-PU oder PU/TPU-Sohle.

SCHUHBREITE: 11 UND 12 MONDOPOINT





**PS 60744/3D**  
K 4 S3 SRC

EN

**Tomaia:** pelle fiore idrorepellente + nylon + controstampo a rilievo  
**Fodera:** traspirante ad elevata permeabilità al vapore  
**Puntale:** composito  
**Lamina:** non-metallica "Antiperforazione zero"  
**Suola:** poliuretano - TPU  
**Taglie:** 39/48

**Upper:** waterproof genuine leather + nylon + lateral embossing  
**Lining:** breathable with high steaming permeability  
**Toe Cap:** composite  
**Midsole:** anti-perforation textile "0 perforation"  
**Sole:** polyurethane - TPU  
**Sizes:** 39/48

FR

**Tige:** cuir plein fleur hydrofuge + nylon + contre moule à relief  
**Doublure:** respirant avec une haute perméabilité à la vapeur  
**Embout:** composite  
**Semelle anti-perforation:** non-métallique "Zéro Pénétration"  
**Semelle:** polyuréthane - TPU  
**Pointures:** 39/48

DE

**Obermaterial:** wasserabweisendes Vollnarbenleder + Nylon + Relief-Gegenform  
**Futter:** atmungsaktiv mit hoher Wasserdampfdurchlässigkeit  
**Zehenkappe:** Komposit-Kappe  
**Durchtrittssichere Zwischensohle:** metallfrei "Zero Perforation System"  
**Sohle:** 2-Härten-PU- oder TPU-Sohle  
**Größe:** 39/48

metal FREE

PRO AIR WATERBLOCK

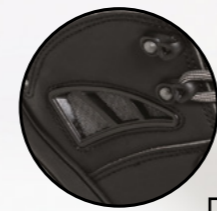

stability SYSTEM



**PS 60730/7D**  
K 4 S3 SRC



EN

**Upper:** high quality microfiber breathable and waterproof + air system waterproof 'PRO AIR' + nylon + reflective + stability system  
**Lining:** breathable with high steaming permeability  
**Toe Cap:** composite  
**Midsole:** anti-perforation textile "0 perforation"  
**Sole:** polyurethane double density  
**Sizes:** 39/48

FR

**Tige:** microfibre de haute qualité respirant et hydrofuge + système d'aération hydrofuge 'PRO AIR' + nylon + insert réfléchissant + système de stabilité au talon  
**Doublure:** respirant avec une haute perméabilité à la vapeur  
**Embout:** composite  
**Semelle anti-perforation:** non-métallique "Zéro Pénétration"  
**Semelle:** polyuréthane double densité  
**Pointures:** 39/48

DE

**Obermaterial:** Hochwertige und wasserabweisende Mikrofaser + wasserabweisendes PRO AIR Belüftungssystem + Nylon + Sicherheitsreflektor + Stability system  
**Futter:** atmungsaktiv mit hoher Wasserdampfdurchlässigkeit  
**Zehenkappe:** Komposit-Kappe  
**Durchtrittssichere Zwischensohle:** metallfrei "Zero Perforation System"  
**Sohle:** 2-Härten-PU-Sohle  
**Größe:** 39/48



**PS 60744/7D**  
K 4 S3 SRC

EN

**Tomaia:** microfibra idrorepellente stampato effetto tessuto + controstampo a rilievo  
**Fodera:** traspirante ad elevata permeabilità al vapore  
**Puntale:** composito  
**Lamina:** non - metallica "Antiperforazione Zero"  
**Suola:** poliuretano - TPU  
**Taglie:** 39/48

**Upper:** waterproof printed microfiber with textile concept + lateral embossing  
**Lining:** breathable with high steaming permeability  
**Toe Cap:** composite  
**Midsole:** anti-perforation textile "0 perforation"  
**Sole:** polyurethane - TPU  
**Sizes:** 39/48

FR

**Tige:** microfibre hydrofuge imprimé effet tissu + contre moule à relief  
**Doublure:** respirant avec une haute perméabilité à la vapeur  
**Embout:** composite  
**Semelle anti-perforation:** non-métallique "Zéro Pénétration"  
**Semelle:** polyuréthane - TPU  
**Pointures:** 39/48

DE

**Obermaterial:** bedruckter wasserabweisender Mikrofaser-Stoffeffekt + Relief-Gegenform  
**Futter:** atmungsaktiv mit hoher Wasserdampfdurchlässigkeit  
**Zehenkappe:** Komposit-Kappe  
**Durchtrittssichere Zwischensohle:** metallfrei "Zero Perforation System"  
**Sohle:** 2-Härten-PU- oder TPU-Sohle  
**Größe:** 39/48

metal FREE

PRO AIR WATERBLOCK



stability SYSTEM



**PS 60731/7D**  
K 4 S3 SRC



EN

**Upper:** high quality microfiber breathable and + air system waterproof 'PRO AIR' + nylon + reflective + stability system  
**Lining:** breathable with high steaming permeability  
**Toe Cap:** composite  
**Midsole:** anti-perforation textile "0 perforation"  
**Sole:** polyurethane double density  
**Sizes:** 39/48

FR

**Tige:** microfibre de haute qualité respirant et hydrofuge + système d'aération hydrofuge 'PRO AIR' + nylon + insert réfléchissant + système de stabilité au talon  
**Doublure:** respirant avec une haute perméabilité à la vapeur  
**Embout:** composite  
**Semelle anti-perforation:** non-métallique "Zéro Pénétration"  
**Semelle:** polyuréthane double densité  
**Pointures:** 39/48

DE

**Obermaterial:** Hochwertige und wasserabweisende Mikrofaser + wasserabweisendes PRO AIR Belüftungssystem + Nylon + Sicherheitsreflektor + Stability system  
**Futter:** atmungsaktiv mit hoher Wasserdampfdurchlässigkeit  
**Zehenkappe:** Komposit-Kappe  
**Durchtrittssichere Zwischensohle:** metallfrei "Zero Perforation System"  
**Sohle:** 2-Härten-PU-Sohle  
**Größe:** 39/48

**Tomaia:** microfibra di alta qualità traspirante ed idrorepellente + sistema di aereazione idrorepellente 'PRO AIR' + nylon + rifrangente + stability system  
**Fodera:** traspirante ad elevata permeabilità al vapore  
**Puntale:** composito  
**Lamina:** non-metallica "Antiperforazione zero"  
**Suola:** poliuretano bidensità  
**Taglie:** 39/48



**PS 60730/7D**  
K 4 S3 SRC



metal  
**FREE**

EN

**Tomaia:** microfibra di alta qualità traspirante ed idrorepellente + sistema di aereazione anche idrorepellente 'PRO AIR' + nylon + rifrangente + stability system  
**Fodera:** traspirante ad elevata permeabilità al vapore  
**Puntale:** composito  
Lamina: non-metallica "Antiperforazione zero"  
**Suola:** poliuretano bidensità  
**Taglie:** 39/48

**Upper:** high quality microfiber breathable and waterproof + air system also waterproof 'PRO AIR' + nylon + reflective + stability system  
**Lining:** breathable with high steaming permeability  
**Toe Cap:** composite  
**Midsole:** anti-perforation textile "0 perforation"  
**Sole:** polyurethane double density  
**Sizes:** 39/48

FR

**Tige:** microfibre de haute qualité respirant et hydrofuge + système d'aération hydrofuge 'PRO AIR' + nylon + insert réfléchissant + système de stabilité au talon  
**Doublure:** respirant avec une haute perméabilité à la vapeur  
**Embout:** composite  
**Semelle anti-perforation:** non-métallique "Zéro Pénétration"  
**Semelle:** polyuréthane double densité  
**Pointures:** 39/48

DE

**Obermaterial:** Hochwertige und wasserabweisende Mikrofaser + wasserabweisendes PRO AIR Belüftungssystem + Nylon + Sicherheitsreflektor + Stability system  
**Futter:** atmungsaktiv mit hoher Wasserdampfdurchlässigkeit  
**Zehenkappe:** Komposit-Kappe  
**Durchtrittssichere Zwischensohle:** metallfrei "Zero Perforation System"  
**Sohle:** 2-Härten-PU-Sohle  
**Größe:** 39/48

metal  
**FREE**



stability  
SYSTEM

EN

**Upper:** oiled nubuck waterproof + "Stability System" in the back part  
**Lining:** breathable with high steaming permeability  
**Toe Cap:** composite  
**Midsole:** anti-perforation textile "0 perforation"  
**Sole:** double - density polyurethane  
**Sizes:** 39/48

FR

**Tige:** nubuck huilé + «Système de stabilité» à la partie arrière  
**Doublure:** respirant avec une haute perméabilité à la vapeur  
**Embout:** composite  
**Semelle anti-perforation:** non-métallique "Zéro Pénétration"  
**Semelle:** polyuréthane double densité  
**Pointures:** 39/48

DE

**Obermaterial:** wasserabweisendes Nubuk Leder + "Stability System" an der Ferse  
**Futter:** atmungsaktiv mit hoher Wasserdampfdurchlässigkeit  
**Zehenkappe:** Komposit-Kappe  
**Durchtrittssichere Zwischensohle:** metallfrei "Zero Perforation System"  
**Sohle:** 2-Härten-PU-Sohle  
**Größe:** 39/48

**PS 60717/6D**  
K 4 S3 SRC



**Tomaia:** nabuck ingrassato idrorepellente + "Stability System" nella parte posteriore  
**Fodera:** traspirante ad elevata permeabilità al vapore  
**Puntale:** composito  
**Lamina:** non - metallica "Antiperforazione Zero"  
**Suola:** poliuretano bidensità  
**Taglie:** 39/48



**PS 60731/7D**  
K 4 S3 SRC



metal  
**FREE**

EN

**Tomaia:** microfibra di alta qualità traspirante ed idrorepellente + sistema di aereazione anche idrorepellente 'PRO AIR' + nylon + rifrangente + stability system  
**Fodera:** traspirante ad elevata permeabilità al vapore  
**Puntale:** composito  
Lamina: non-metallica "Antiperforazione zero"  
**Suola:** poliuretano bidensità  
**Taglie:** 39/48

**Upper:** high quality microfiber breathable and waterproof + air system also waterproof 'PRO AIR' + nylon + reflective + stability system  
**Lining:** breathable with high steaming permeability  
**Toe Cap:** composite  
**Midsole:** anti-perforation textile "0 perforation"  
**Sole:** polyurethane double density  
**Sizes:** 39/48

FR

**Tige:** microfibre de haute qualité respirant et hydrofuge + système d'aération hydrofuge 'PRO AIR' + nylon + insert réfléchissant + système de stabilité au talon  
**Doublure:** respirant avec une haute perméabilité à la vapeur  
**Embout:** composite  
**Semelle anti-perforation:** non-métallique "Zéro Pénétration"  
**Semelle:** polyuréthane double densité  
**Pointures:** 39/48

DE

**Obermaterial:** Hochwertige und wasserabweisende Mikrofaser + wasserabweisendes PRO AIR Belüftungssystem + Nylon + Sicherheitsreflektor + Stability system  
**Futter:** atmungsaktiv mit hoher Wasserdampfdurchlässigkeit  
**Zehenkappe:** Komposit-Kappe  
**Durchtrittssichere Zwischensohle:** metallfrei "Zero Perforation System"  
**Sohle:** 2-Härten-PU-Sohle  
**Größe:** 39/48

metal  
**FREE**

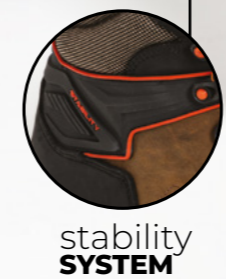

stability  
SYSTEM

EN

**Upper:** oiled nubuck waterproof + nylon+ stability system in the back part  
**Lining:** breathable with high steaming permeability  
**Toe Cap:** composite  
**Midsole:** anti-perforation textile "0 perforation"  
**Sole:** polyurethane - TPU  
**Sizes:** 39/48

FR

**Tige:** nubuck huilé + «Système de stabilité» à la partie arrière  
**Doublure:** respirant avec une haute perméabilité à la vapeur  
**Embout:** composite  
**Semelle anti-perforation:** non-métallique "Zéro Pénétration"  
**Semelle:** polyuréthane - TPU  
**Pointures:** 39/48

DE

**Obermaterial:** wasserabweisendes Nubuk Leder + "Stability System" an der Ferse  
**Futter:** atmungsaktiv mit hoher Wasserdampfdurchlässigkeit  
**Zehenkappe:** Komposit-Kappe  
**Durchtrittssichere Zwischensohle:** metallfrei "Zero Perforation System"  
**Sohle:** 2-Härten-PU- oder TPU-Sohle  
**Größe:** 39/48

**PS 60718/6D**  
K 4 S3 SRC



**Tomaia:** nabuck ingrassato idrorepellente + nylon + stability system nella parte posteriore  
**Fodera:** traspirante ad elevata permeabilità al vapore  
**Puntale:** composito  
**Lamina:** non-metallica "Antiperforazione Zero"  
**Suola:** poliuretano - TPU  
**Taglie:** 39/48



**PS 60748/3D**  
K 4 S3 SRC



metal  
FREE

EN

**Tomaia:** pelle fiore idrorepellente + nylon + reflex  
**Fodera:** traspirante ad elevata permeabilità al vapore  
**Puntale:** composito  
**Lamina:** non-metallica "Antiperforazione zero"  
**Suola:** poliuretano - TPU  
**Taglie:** 39/48

**Upper:** genuine waterproof leather + nylon + reflex  
**Lining:** breathable with high steaming permeability  
**Toe Cap:** composite  
**Midsole:** anti-perforation textile "0 perforation"  
**Sole:** polyurethane - TPU  
**Sizes:** 39/48

FR

**Tige:** cuir plein fleur hydrofuge + nylon + insert réfléchissant  
**Doublure:** respirant avec une haute perméabilité à la vapeur  
**Embout:** composite  
**Semelle anti-perforation:** non-métallique "Zéro Pénétration"  
**Semelle:** polyuréthane - TPU  
**Pointures:** 39/48

DE

**Obermaterial:** wasserabweisendes Vollnarbenleder + Nylon + reflex  
**Futter:** atmungsaktiv mit hoher Wasserdampfdurchlässigkeit  
**Zehenkappe:** Komposit-Kappe  
**Durchtrittssichere Zwischensohle:** metallfrei "Zero Perforation System"  
**Sohle:** 2-Härten-PU- oder TPU-Sohle  
**Größe:** 39/48

EN

**Upper:** genuine leather waterproof  
**Lining:** breathable with high steaming permeability  
**Toe Cap:** composite  
**Midsole:** anti-perforation textile "0 perforation"  
**Sole:** polyurethane double density  
**Sizes:** 39/48

FR

**Tige:** cuir plein fleur hydrofuge  
**Doublure:** respirant avec une haute perméabilité à la vapeur  
**Embout:** composite  
**Semelle anti-perforation:** non-métallique "Zéro Pénétration"  
**Semelle:** polyuréthane double densité  
**Pointures:** 39/48

DE

**Obermaterial:** wasserabweisendes Vollnarbenleder  
**Futter:** atmungsaktiv mit hoher Wasserdampfdurchlässigkeit  
**Zehenkappe:** Komposit-Kappe  
**Durchtrittssichere Zwischensohle:** metallfrei "Zero Perforation System"  
**Sohle:** 2-Härten-PU-Sohle  
**Größe:** 39/48

**PS 60817/3D**  
K 4 S3 SRC



**Tomaia:** pelle fiore idrorepellente  
**Fodera:** traspirante ad elevata permeabilità al vapore  
**Puntale:** composito  
**Lamina:** non-metallica "Antiperforazione zero"  
**Suola:** poliuretano bidensità  
**Taglie:** 39/48



**PS 60757/6D**  
K 4 S3 SRC



QLS

EN

**Tomaia:** nabuck idrorepellente + nylon + QLS (Sistema di allaccio rapido)  
**Fodera:** traspirante ad elevata permeabilità al vapore  
**Puntale:** composito  
**Lamina:** non-metallica "Antiperforazione zero"  
**Suola:** poliuretano bidensità  
**Taglie:** 39/48

**Upper:** waterproof nabuck + nylon + QLS (Quick lace system)  
**Lining:** breathable with high steaming permeability  
**Toe Cap:** composite  
**Midsole:** anti-perforation textile "0 perforation"  
**Sole:** dual density polyurethane  
**Sizes:** 39/48

FR

**Tige:** nubuck hydrofuge + QLS (Système de laçage rapide)  
**Doublure:** respirant avec une haute perméabilité à la vapeur  
**Embout:** composite  
**Semelle anti-perforation:** non-métallique "Zéro Pénétration"  
**Semelle:** polyuréthane double densité  
**Pointures:** 39/48

DE

**Obermaterial:** wasserabweisendes Nubuk Leder + QLS (Boa Verschluss System)  
**Futter:** atmungsaktiv mit hoher Wasserdampfdurchlässigkeit  
**Zehenkappe:** Komposit-Kappe  
**Durchtrittssichere Zwischensohle:** metallfrei "Zero Perforation System"  
**Sohle:** 2-Härten-PU-Sohle  
**Größe:** 39/48

EN

**Upper:** genuine leather waterproof  
**Lining:** breathable with high steaming permeability  
**Toe Cap:** composite  
**Midsole:** anti-perforation textile "0 perforation"  
**Sole:** polyurethane double density  
**Sizes:** 39/48

FR

**Tige:** cuir plein fleur hydrofuge  
**Doublure:** respirant avec une haute perméabilité à la vapeur  
**Embout:** composite  
**Semelle anti-perforation:** non-métallique "Zéro Pénétration"  
**Semelle:** polyuréthane double densité  
**Pointures:** 39/48

DE

**Obermaterial:** wasserabweisendes Vollnarbenleder  
**Futter:** atmungsaktiv mit hoher Wasserdampfdurchlässigkeit  
**Zehenkappe:** Komposit-Kappe  
**Durchtrittssichere Zwischensohle:** metallfrei "Zero Perforation System"  
**Sohle:** 2-Härten-PU-Sohle  
**Größe:** 39/48

**PS 60830/3D**  
K 4 S3 SRC



**Tomaia:** pelle fiore idrorepellente  
**Fodera:** traspirante ad elevata permeabilità al vapore  
**Puntale:** composito  
**Lamina:** non-metallica "Antiperforazione zero"  
**Suola:** poliuretano bidensità  
**Taglie:** 39/48



**PS 60749/3D**  
K 4 S3 SRC

EN

**Tomaia:** pelle fiore idrorepellente + reflex  
**Fodera:** traspirante ad elevata permeabilità al vapore  
**Puntale:** composito  
**Lamina:** non-metallica w"Antiperforazione zero"  
**Suola:** poliuretano bidensità  
**Taglie:** 39/48

**Upper:** genuine leather waterproof + reflex  
**Lining:** breathable with high steaming permeability  
**Toe Cap:** composite  
**Midsole:** anti-perforation textile "0 perforation"  
**Sole:** polyurethane double density  
**Sizes:** 39/48

FR

**Tige:** cuir plein fleur hydrofuge + insert réfléchissant  
**Doublure:** respirant avec une haute perméabilité à la vapeur  
**Embout:** composite  
**Semelle anti-perforation:** non-métallique "Zéro Pénétration"  
**Semelle:** polyuréthane double densité  
**Pointures:** 39/48

DE

**Obermaterial:** wasserabweisendes Vollnarbenleder + reflex  
**Futter:** atmungsaktiv mit hoher Wasserdampfdurchlässigkeit  
**Zehenkappe:** Komposit-Kappe  
**Durchtrittssichere Zwischensohle:** metallfrei "Zero Perforation System"  
**Sohle:** 2-Härten-PU-Sohle  
**Größe:** 39/48

EN

**Upper:** genuine waterproof leather + nylon + reflex  
**Lining:** breathable with high steaming permeability  
**Toe Cap:** composite  
**Midsole:** anti-perforation textile "0 perforation"  
**Sole:** polyurethane double density  
**Sizes:** 39/48

FR

**Tige:** cuir plein fleur hydrofuge + nylon + insert réfléchissant  
**Doublure:** respirant avec une haute perméabilité à la vapeur  
**Embout:** composite  
**Semelle anti-perforation:** non-métallique "Zéro Pénétration"  
**Semelle:** polyuréthane double densité  
**Pointures:** 39/48

DE

**Obermaterial:** wasserabweisendes Vollnarbenleder + nylon + reflex  
**Futter:** atmungsaktiv mit hoher Wasserdampfdurchlässigkeit  
**Zehenkappe:** Komposit-Kappe  
**Durchtrittssichere Zwischensohle:** metallfrei "Zero Perforation System"  
**Sohle:** 2-Härten-PU-Sohle  
**Größe:** 39/48



**PS 6678/3B**  
K 4 S3 SRC



**PS 60749/3B**  
K 4 S3 ESD SRC

EN

**Tomaia:** pelle fiore idrorepellente + reflex  
**Fodera:** traspirabile ad elevata permeabilità al vapore  
**Puntale:** composito  
**Lamina:** non - metallica "Antiperforazione Zero"  
**Suola:** poliuretano - TPU  
**Taglie:** 39/48

**Upper:** genuine waterproof leather + reflex  
**Lining:** breathable with high steaming permeability  
**Toe Cap:** composite  
**Midsole:** anti-perforation textile "0 perforation"  
**Sole:** polyurethane - TPU  
**Sizes:** 39/48

FR

**Tige:** cuir plein fleur hydrofuge + insert réfléchissant  
**Doublure:** respirant avec une haute perméabilité à la vapeur  
**Embout:** composite  
**Semelle anti-perforation:** non-métallique "Zéro Pénétration"  
**Semelle:** polyuréthane - TPU  
**Pointures:** 39/48

DE

**Obermaterial:** wasserabweisendes Vollnarbenleder + reflex  
**Futter:** atmungsaktiv mit hoher Wasserdampfdurchlässigkeit  
**Zehenkappe:** Komposit-Kappe  
**Durchtrittssichere Zwischensohle:** metallfrei "Zero Perforation System"  
**Sohle:** 2-Härten-PU- oder TPU-Sohle  
**Größe:** 39/48

EN

**Upper:** genuine leather waterproof + nylon + reflex  
**Lining:** breathable with high steaming permeability  
**Toe Cap:** composite  
**Midsole:** anti-perforation textile "0 perforation"  
**Sole:** polyurethane double density  
**Sizes:** 39/48

FR

**Tige:** cuir plein fleur hydrofuge + nylon + insert réfléchissant  
**Doublure:** respirant avec une haute perméabilité à la vapeur  
**Embout:** composite  
**Semelle anti-perforation:** non-métallique "Zéro Pénétration"  
**Semelle:** polyuréthane double densité  
**Pointures:** 39/48

DE

**Obermaterial:** wasserabweisendes Vollnarbenleder + nylon + reflex  
**Futter:** atmungsaktiv mit hoher Wasserdampfdurchlässigkeit  
**Zehenkappe:** Komposit-Kappe  
**Durchtrittssichere Zwischensohle:** metallfrei "Zero Perforation System"  
**Sohle:** 2-Härten-PU-Sohle  
**Größe:** 39/48



**PS 6677/3B**  
K 4 S3 SRC



**PS 6221/6**  
K 4 S3 SRC

**EN**

**Tomaia:** nubuck ingrassato idrorepellente + elastico laterale  
**Fodera:** traspirante ad elevata permeabilità al vapore  
**Puntale:** composito  
**Lamina:** non-metallica "Antiperforazione zero"  
**Suola:** poliuretano bidensità  
**Taglie:** 39/48

**Upper:** waterproof oiled nubuck + lateral elastic  
**Lining:** breathable with high steaming permeability  
**Toe Cap:** composite  
**Midssole:** anti-perforation textile "0 perforation"  
**Sole:** polyurethane double density  
**Sizes:** 39/48

**FR**

**Tige:** nubuck huilé hydrofuge + élastique aux parties latérales  
**Doublure:** respirant avec une haute perméabilité à la vapeur  
**Embout:** composite  
**Semelle anti-perforation:** non-métallique "Zéro Pénétration"  
**Semelle:** polyuréthane double densité  
**Pointures:** 39/48

**DE**

**Obermaterial:** wasserabweisendes Nubuk Leder + mit seitlichem Gummizug  
**Futter:** atmungsaktiv mit hoher Wasserdampfdurchlässigkeit  
**Zehenkappe:** Komposit-Kappe  
**Durchtrittsichere Zwischensohle:** metallfrei "Zero Perforation System"  
**Sohle:** 2-Härten-PU-Sohle  
**Größe:** 39/48





**A**BSOLUTELY **S**AFE

NORMA / NORM / NORME / NORMEN

EN ISO 20345:2011  
EN ISO 20347:2012

# linea **J**

Gamma di calzature da lavoro per svariati settori di utilizzo con un mix di materiali differenti per la tomaia ed un design di tendenza concettualmente Jogging.  
Suola disponibile in Poliuretano biden-sità o Poliuretano/TPU.

CALZATA: 11 MONDOPOINT



Made in Italy

**EN** RANGE J

Range of safety shoes used in different fields, created with a mix of materials for upper and design fashionable Jogging concept.  
Sole available in Polyurethane double density or Polyurethane/TPU.

WIDTH: 11 MONDOPOINT

**FR** GAMME J

Gamme de chaussure de sécurité pour plusieurs secteurs d'utilisation aux différents matières premières sur tige et avec un look très Jogging.  
Semelle disponible en Polyuréthane double densité ou Polyuréthane/Tpu.

AJUSTEMENT: 11 MONDOPOINT

**DE** SAMMLUNGEN J

Arbeitsschuhe für verschiedene Einsatzbereiche mit einem Materialmix für das Obermaterial und einem trendigen Design konzeptionell Joggen.  
Lieferbar mit 2-Härten-PU oder PU/TPU-Sohle

SCHUHBREITE: 11 MONDOPOINT



RAPTOR  
**J 40795/8D**  
K 4 S3 SRC



EN

**Tomaia:** tessuto tecnico PUTEK-HYPERTEx technology Idrorepellente + zona tacco in microfibra idrorepellente  
**Fodera:** traspirante ad elevata permeabilità al vapore  
**Puntale:** composito  
**Lamina:** non-metallica "Antiperforazione zero"  
**Suola:** poliuretano bidensità  
**Taglie:** 35/47

**Upper:** technical textile PUTEK-HYPERTEx technology Waterproof + back part in microfiber waterproof  
**Lining:** breathable with high steaming permeability  
**Toe Cap:** composite  
**Midsole:** anti-perforation textile "0 perforation"  
**Sole:** double-density polyurethane  
**Sizes:** 35/47

FR

**Tige:** tissu technique PUTEK-HYPERTEx technologie hydrofuge + partie arrière en microfibre hydrofuge  
**Doublure:** respirant avec une haute perméabilité à la vapeur  
**Embout:** composite  
**Semelle anti-perforation:** non-métallique "Zéro Pénétration"  
**Semelle:** polyuréthane double densité  
**Pointures:** 35/47

DE

**Obermaterial:** wasserabweisendes Hypertex PUTEK + Fersenbereich aus wasserabweisender Mikrofaser  
**Futter:** atmungsaktiv mit hoher Wasserdampfdurchlässigkeit  
**Zehenkappe:** Komposit-Kappe  
**Durchtrittssichere Semelle anti-perforation:** metallfrei "Zero Perforation System"  
**Sohle:** 2-Härten-PU-Sohle  
**Größe:** 35/47

metal  
FREE



EN

**Upper:** technical textile PUTEK-HYPERTEx Waterproof + back part in microfiber waterproof  
**Lining:** breathable with high steaming permeability  
**Toe Cap:** composite  
**Midsole:** anti-perforation textile "0 perforation"  
**Sole:** double-density polyurethane  
**Sizes:** 35/47

FR

**Tige:** tissu technique PUTEK-HYPERTEx technologie hydrofuge + partie arrière en microfibre hydrofuge  
**Doublure:** respirant avec une haute perméabilité à la vapeur  
**Embout:** composite  
**Semelle anti-perforation:** non-métallique "Zéro Pénétration"  
**Semelle:** polyuréthane double densité  
**Pointures:** 35/47

DE

**Obermaterial:** wasserabweisendes Hypertex PUTEK + Fersenbereich aus wasserabweisender Mikrofaser  
**Futter:** atmungsaktiv mit hoher Wasserdampfdurchlässigkeit  
**Zehenkappe:** Komposit-Kappe  
**Durchtrittssichere Semelle anti-perforation:** metallfrei "Zero Perforation System"  
**Sohle:** 2-Härten-PU-Sohle  
**Größe:** 35/47

**Tomaia:** tessuto tecnico PUTEK-HYPERTEx technology Idrorepellente + zona tacco in microfibra idrorepellente  
**Fodera:** traspirante ad elevata permeabilità al vapore  
**Puntale:** composito  
**Lamina:** non-metallica "Antiperforazione zero"  
**Suola:** poliuretano bidensità  
**Taglie:** 35/47

**J 40795/8D**  
K 4 S3 ESD SRC



TIGER  
**J 40841/8D**  
K 4 S3 SRC



EN

**Tomaia:** tessuto tecnico PUTEK-HYPERTEx technology Idrorepellente + zona tacco in microfibra idrorepellente  
**Fodera:** traspirante ad elevata permeabilità al vapore  
**Puntale:** composito  
**Lamina:** non-metallica "Antiperforazione zero"  
**Suola:** poliuretano bidensità  
**Taglie:** 35/47

**Upper:** technical textile PUTEK-HYPERTEx Waterproof + back part in microfiber waterproof  
**Lining:** breathable with high steaming permeability  
**Toe Cap:** composite  
**Midsole:** anti-perforation textile "0 perforation"  
**Sole:** double-density polyurethane  
**Sizes:** 35/47

FR

**Tige:** tissu technique PUTEK-HYPERTEx technologie hydrofuge + partie arrière en microfibre hydrofuge  
**Doublure:** respirant avec une haute perméabilité à la vapeur  
**Embout:** composite  
**Semelle anti-perforation:** non-métallique "Zéro Pénétration"  
**Semelle:** polyuréthane double densité  
**Pointures:** 35/47

DE

**Obermaterial:** wasserabweisendes Hypertex PUTEK + Fersenbereich aus wasserabweisender Mikrofaser  
**Futter:** atmungsaktiv mit hoher Wasserdampfdurchlässigkeit  
**Zehenkappe:** Komposit-Kappe  
**Durchtrittssichere Semelle anti-perforation:** metallfrei "Zero Perforation System"  
**Sohle:** 2-Härten-PU-Sohle  
**Größe:** 35/47



EN

**Upper:** technical textile PUTEK-HYPERTEx Waterproof + back part in microfiber waterproof  
**Lining:** breathable with high steaming permeability  
**Toe Cap:** composite  
**Midsole:** anti-perforation textile "0 perforation"  
**Sole:** double-density polyurethane  
**Sizes:** 35/47

FR

**Tige:** tissu technique PUTEK-HYPERTEx technologie hydrofuge + partie arrière en microfibre hydrofuge  
**Doublure:** respirant avec une haute perméabilité à la vapeur  
**Embout:** composite  
**Semelle anti-perforation:** non-métallique "Zéro Pénétration"  
**Semelle:** polyuréthane double densité  
**Pointures:** 35/47

DE

**Obermaterial:** wasserabweisendes Hypertex PUTEK + Fersenbereich aus wasserabweisender Mikrofaser  
**Futter:** atmungsaktiv mit hoher Wasserdampfdurchlässigkeit  
**Zehenkappe:** Komposit-Kappe  
**Durchtrittssichere Semelle anti-perforation:** metallfrei "Zero Perforation System"  
**Sohle:** 2-Härten-PU-Sohle  
**Größe:** 35/47

**Tomaia:** tessuto tecnico PUTEK-HYPERTEx technology Idrorepellente + zona tacco in microfibra idrorepellente  
**Fodera:** traspirante ad elevata permeabilità al vapore  
**Puntale:** composito  
**Lamina:** non-metallica "Antiperforazione zero"  
**Suola:** poliuretano bidensità  
**Taglie:** 35/47

**J 40841/8D**  
K 4 S3 SRC





**J 40795/8D**  
K 4 S3 SRC



metal  
**FREE**

**EN**

**Tomaia:** tessuto tecnico PUTEK-HYPERTEX technology Idrorepellente + zona tacco in microfibra idrorepellente  
**Fodera:** traspirante ad elevata permeabilità al vapore  
**Puntale:** composito  
**Lamina:** non-metallica "Antiperforazione zero"  
**Suola:** poliuretano - TPU  
**Taglie:** 35/47

**Upper:** technical textile PUTEK-HYPERTEX technology Waterproof + back part in microfibre waterproof  
**Lining:** breathable with high steaming permeability  
**Toe Cap:** composite  
**Midsole:** anti-perforation textile "0 perforation"  
**Sole:** polyurethane - TPU  
**Sizes:** 35/47

**FR**

**Tige:** tissu technique PUTEK-HYPERTEX technologie hydrofuge + partie arrière en microfibre hydrofuge  
**Doublure:** respirant avec une haute perméabilité à la vapeur  
**Embout:** composite  
**Semelle anti-perforation:** non-métallique "Zéro Pénétration"  
**Semelle:** polyuréthane - TPU  
**Pointures:** 35/47

**DE**

**Obermaterial:** wasserabweisendes Hypertex PUTEK + Fersenbereich aus wasserabweisender Mikrofaser  
**Futter:** atmungsaktiv mit hoher Wasserdampfdurchlässigkeit  
**Zehenkappe:** Komposit-Kappe  
**Durchtrittssichere Zwischensohle:** metallfrei "Zero Perforation System"  
**Sohle:** 2-Härten-PU- oder TPU-Sohle  
**Größe:** 35/47

**EN**

**Upper:** suede leather + nylon 3D + PU film  
**Lining:** breathable with high steaming permeability  
**Toe Cap:** composite  
**Midsole:** anti-perforation textile "0 perforation"  
**Sole:** double - density polyurethane  
**Sizes:** 35/47

**FR**

**Tige:** croute de velours + nylon 3D + PU hautement résistant  
**Doublure:** respirant avec une haute perméabilité à la vapeur  
**Embout:** composite  
**Semelle anti-perforation:** non-métallique "Zéro Pénétration"  
**Semelle:** polyuréthane double densité  
**Pointures:** 35/47

**DE**

**Obermaterial:** Veloursleder + nylon dreidimensionalen + PU film  
**Futter:** atmungsaktiv mit hoher Wasserdampfdurchlässigkeit  
**Zehenkappe:** Komposit-Kappe  
**Durchtrittssichere Zwischensohle:** metallfrei "Zero Perforation System"  
**Sohle:** 2-Härten-PU-Sohle  
**Größe:** 35/47

**J 40084/4B**  
K 2 SIP SRC



**J 40841/8D (N)**  
K 4 S3 SRC



metal  
**FREE**

**EN**

**Tomaia:** tessuto tecnico PUTEK-HYPERTEX technology Idrorepellente + zona tacco e corona in microfibra idrorepellente  
**Fodera:** traspirante ad elevata permeabilità al vapore  
**Puntale:** composito  
**Lamina:** non-metallica "Antiperforazione zero"  
**Suola:** poliuretano bidensità  
**Taglie:** 35/47

**Upper:** technical textile PUTEK-HYPERTEX technology Waterproof + back part and near laces in microfibre waterproof  
**Lining:** breathable with high steaming permeability  
**Toe Cap:** composite  
**Midsole:** anti-perforation textile "0 perforation"  
**Sole:** double-density polyurethane  
**Sizes:** 35/47

**FR**

**Tige:** tissu technique PUTEK-HYPERTEX technologie hydrofuge + partie arrière en microfibre hydrofuge  
**Doublure:** respirant avec une haute perméabilité à la vapeur  
**Embout:** composite  
**Semelle anti-perforation:** non-métallique "Zéro Pénétration"  
**Semelle:** polyuréthane double densité  
**Pointures:** 35/47

**DE**

**Obermaterial:** wasserabweisendes Hypertex PUTEK + Fersenbereich aus wasserabweisender Mikrofaser  
**Futter:** atmungsaktiv mit hoher Wasserdampfdurchlässigkeit  
**Zehenkappe:** Komposit-Kappe  
**Durchtrittssichere Zwischensohle:** metallfrei "Zero Perforation System"  
**Sohle:** 2-Härten-PU-Sohle  
**Größe:** 35/47

**EN**

**Upper:** suede leather + nylon 3D + PU film  
**Lining:** breathable with high steaming permeability  
**Toe Cap:** composite  
**Midsole:** anti-perforation textile "0 perforation"  
**Sole:** double - density polyurethane  
**Sizes:** 35/47

**FR**

**Tige:** croute de velours + nylon 3D + PU hautement résistant  
**Doublure:** respirant avec une haute perméabilité à la vapeur  
**Embout:** composite  
**Semelle anti-perforation:** non-métallique "Zéro Pénétration"  
**Semelle:** polyuréthane double densité  
**Pointures:** 35/47

**DE**

**Obermaterial:** Veloursleder + nylon dreidimensionalen + PU film  
**Futter:** atmungsaktiv mit hoher Wasserdampfdurchlässigkeit  
**Zehenkappe:** Komposit-Kappe  
**Durchtrittssichere Zwischensohle:** metallfrei "Zero Perforation System"  
**Sohle:** 2-Härten-PU-Sohle  
**Größe:** 35/47

**J 40084/4D**  
K 2 SIP SRC







STAR  
**J 40700/7B**  
K 2 SIP SRC



metal  
FREE

metal  
FREE

EN

**Tomaia:** microfibra di alta qualità traspirante + alta frequenza effetto gommato + nylon bicolore  
**Fodera:** traspirante ad elevata permeabilità al vapore  
**Puntale:** composito  
**Lamina:** non-metallica "Antiperforazione zero"  
**Suola:** poliuretano bidensità  
**Taglie:** 35/47

**Upper:** high quality breathable microfiber + HF (High Frequency rubber concept) + nylon in double colour  
**Lining:** breathable with high steaming permeability  
**Toe Cap:** composite  
**Midsole:** anti-perforation textile "0 perforation"  
**Sole:** double-density polyurethane  
**Sizes:** 35/47

FR

**Tige:** microfibre de haute qualité respirant + haute fréquence effet imprimé + nylon de deux couleurs  
**Doublure:** respirant avec une haute perméabilité à la vapeur  
**Embout:** composite  
**Semelle anti-perforation:** non-métallique "Zéro Pénétration"  
**Semelle:** polyuréthane double densité  
**Pointures:** 35/47

DE

**Obermaterial:** aus hochwertiger atmungsaktiver Mikrofaser + Hochfrequenzprägung + Zwei-färbiges-Nylon-Mesh  
**Futter:** atmungsaktiv mit hoher Wasserdampfdurchlässigkeit  
**Zehenkappe:** Komposit-Kappe  
**Durchtrittsichere Zwischensohle:** metallfrei "Zero Perforation System"  
**Sohle:** 2-Härten-PU-Sohle  
**Größe:** 35/47

EN

**Upper:** high quality breathable microfiber + HF (High Frequency rubber concept) + nylon in double colour  
**Lining:** breathable with high steaming permeability  
**Toe Cap:** composite  
**Midsole:** anti-perforation textile "0 perforation"  
**Sole:** double-density polyurethane  
**Sizes:** 35/47

FR

**Tige:** microfibre de haute qualité respirant + haute fréquence effet imprimé + nylon de deux couleurs  
**Doublure:** respirant avec une haute perméabilité à la vapeur  
**Embout:** composite  
**Semelle anti-perforation:** non-métallique "Zéro Pénétration"  
**Semelle:** polyuréthane double densité  
**Pointures:** 35/47

DE

**Obermaterial:** aus hochwertiger atmungsaktiver Mikrofaser + Hochfrequenzprägung + Zwei-färbiges-Nylon-Mesh  
**Futter:** atmungsaktiv mit hoher Wasserdampfdurchlässigkeit  
**Zehenkappe:** Komposit-Kappe  
**Durchtrittsichere Zwischensohle:** metallfrei "Zero Perforation System"  
**Sohle:** 2-Härten-PU-Sohle  
**Größe:** 35/47



**J 40732/7B**  
K 2 SIP SRC

**Tomaia:** microfibra di alta qualità traspirante + alta frequenza effetto gommato + nylon bicolore  
**Fodera:** traspirante ad elevata permeabilità al vapore  
**Puntale:** composito  
**Lamina:** non-metallica "Antiperforazione zero"  
**Suola:** poliuretano bidensità  
**Taglie:** 35/47



**J 40700/7D**  
K 4 S3 SRC



metal  
FREE

metal  
FREE

EN

**Tomaia:** microfibra di alta qualità traspirante + alta frequenza effetto gommato + nylon bicolore  
**Fodera:** traspirante ad elevata permeabilità al vapore  
**Puntale:** composito  
**Lamina:** non-metallica "Antiperforazione zero"  
**Suola:** poliuretano - TPU  
**Taglie:** 35/47

**Upper:** high quality breathable microfiber + HF (High Frequency rubber concept) + nylon in double colour  
**Lining:** breathable with high steaming permeability  
**Toe Cap:** composite  
**Midsole:** anti-perforation textile "0 perforation"  
**Sole:** polyurethane - TPU  
**Sizes:** 35/47

FR

**Tige:** microfibre de haute qualité respirant + haute fréquence effet imprimé + nylon de deux couleurs  
**Doublure:** respirant avec une haute perméabilité à la vapeur  
**Embout:** composite  
**Semelle anti-perforation:** non-métallique "Zéro Pénétration"  
**Semelle:** polyuréthane double densité  
**Pointures:** 35/47

DE

**Obermaterial:** aus hochwertiger atmungsaktiver Mikrofaser + Hochfrequenzprägung + Zwei-färbiges-Nylon-Mesh  
**Futter:** atmungsaktiv mit hoher Wasserdampfdurchlässigkeit  
**Zehenkappe:** Komposit-Kappe  
**Durchtrittsichere Zwischensohle:** metallfrei "Zero Perforation System"  
**Sohle:** 2-Härten-PU-Sohle  
**Größe:** 35/47

EN

**Upper:** technical textile + back part in textile 3D  
**Lining:** breathable with high steaming permeability  
**Toe Cap:** composite  
**Midsole:** anti-perforation textile "0 perforation"  
**Sole:** double-density polyurethane  
**Sizes:** 35/47

FR

**Tige:** tissu technique + partie arrière en tissu 3D  
**Doublure:** respirant avec une haute perméabilité à la vapeur  
**Embout:** composite  
**Semelle anti-perforation:** non-métallique "Zéro Pénétration"  
**Semelle:** polyuréthane double densité  
**Pointures:** 35/47

DE

**Obermaterial:** technische Gewebe + Fersenbereich aus dreidimensionalen Webart  
**Futter:** atmungsaktiv mit hoher Wasserdampfdurchlässigkeit  
**Zehenkappe:** Komposit-Kappe  
**Durchtrittsichere Zwischensohle:** metallfrei "Zero Perforation System"  
**Sohle:** 2-Härten-PU-Sohle  
**Größe:** 35/47



**J 40849/8B**  
K 2 SIP SRC

**Tomaia:** tessuto tecnico + zona tacco in tessuto tridimensionale  
**Fodera:** traspirante ad elevata permeabilità al vapore  
**Puntale:** composito  
**Lamina:** non-metallica "Antiperforazione zero"  
**Suola:** poliuretano bidensità  
**Taglie:** 35/47



**J 40815/8B**  
K 2 SIP SRC



metal  
FREE

**RPU INJECTON  
ON UPPER**

EN

**Tomaia:** laterale in nylon tecnico ad alta traspirabilità + zona tacco e zona punta in materiale antiabrasione + RPU technology  
**Fodera:** traspirante ad elevata permeabilità al vapore  
**Puntale:** composito  
**Lamina:** non-metallica "Antiperforazione zero"  
**Suola:** poliuretano bidensità  
**Taglie:** 35/47

**Upper:** lateral in nylon with high breathability + front and back in antiabrasion material + RPU technology  
**Lining:** breathable with high steaming permeability  
**Toe Cap:** composite  
**Midsole:** anti-perforation textile "0 perforation"  
**Sole:** double-density polyurethane  
**Sizes:** 35/47

FR

**Tige:** nylon + partie arrière et devant avec du matériel en cuir anti abrasion + injection RPU directement sur tige  
**Doublure:** respirant avec une haute perméabilité à la vapeur  
**Embout:** composite  
**Semelle anti-perforation:** non-métallique "Zéro Pénétration"  
**Semelle:** polyuréthane double densité  
**Pointures:** 35/47

DE

**Obermaterial:** Nylon + Abriebfeste Überkappe und Spitzenschutz + Gummierter Effekt RPU  
**Futter:** atmungsaktiv mit hoher Wasserdampfdurchlässigkeit  
**Zehenkappe:** Komposit-Kappe  
**Durchtrittsichere**  
**Zwischensohle:** metallfrei "Zero Perforation System"  
**Sohle:** 2-Härten-PU-Sohle  
**Größe:** 35/47

metal  
FREE

**RPU INJECTON  
ON UPPER**



**J 40089/6B**  
K 4 S3 SRC

EN

**Upper:** lateral in oiled nubuck waterproof + front part in antiabrasion material + RPU technology  
**Lining:** breathable with high steaming permeability  
**Toe Cap:** composite  
**Midsole:** anti-perforation textile "0 perforation"  
**Sole:** double density polyurethane  
**Sizes:** 35/47

FR

**Tige:** nubuck huilé hydrofuge, partie devant avec du matériel en cuir anti abrasion + injection RPU directement sur tige  
**Doublure:** respirant avec une haute perméabilité à la vapeur  
**Embout:** composite  
**Semelle anti-perforation:** non-métallique "Zéro Pénétration"  
**Semelle:** polyuréthane double densité  
**Pointures:** 35/47

DE

**Obermaterial:** wasserabweisendes Nubuk Leder + Abriebfeste Überkappe + Gummierter Effekt RPU  
**Futter:** atmungsaktiv mit hoher Wasserdampfdurchlässigkeit  
**Zehenkappe:** Komposit-Kappe  
**Durchtrittsichere**  
**Zwischensohle:** metallfrei "Zero Perforation System"  
**Sohle:** 2-Härten-PU-Sohle  
**Größe:** 35/47

**Tomaia:** laterale in nubuck ingrassato idorepellente + zona punta tacco in materiale antiabrasione + RPU Technology  
**Fodera:** traspirante ad elevata permeabilità al vapore  
**Puntale:** composito  
**Lamina:** non-metallica "Antiperforazione zero"  
**Suola:** poliuretano bidensità  
**Taglie:** 35/47



**J 40101/8D**  
K 2 SIP SRC



metal  
FREE

**RPU INJECTON  
ON UPPER**

EN

**Tomaia:** laterale in nylon tecnico ad alta traspirabilità + zona tacco e zona punta in materiale antiabrasione + RPU technology  
**Fodera:** traspirante ad elevata permeabilità al vapore  
**Puntale:** composito  
**Lamina:** non-metallica "Antiperforazione zero"  
**Suola:** poliuretano bidensità  
**Taglie:** 35/47

**Upper:** lateral in nylon with high breathability + front and back in antiabrasion material + RPU technology  
**Lining:** breathable with high steaming permeability  
**Toe Cap:** composite  
**Midsole:** anti-perforation textile "0 perforation"  
**Sole:** double-density polyurethane  
**Sizes:** 35/47

FR

**Tige:** nylon + partie arrière et devant avec du matériel en cuir anti abrasion + injection RPU directement sur tige  
**Doublure:** respirant avec une haute perméabilité à la vapeur  
**Embout:** composite  
**Semelle anti-perforation:** non-métallique "Zéro Pénétration"  
**Semelle:** polyuréthane double densité  
**Pointures:** 35/47

DE

**Obermaterial:** Nylon + Abriebfeste Überkappe und Spitzenschutz + Gummierter Effekt RPU  
**Futter:** atmungsaktiv mit hoher Wasserdampfdurchlässigkeit  
**Zehenkappe:** Komposit-Kappe  
**Durchtrittsichere**  
**Zwischensohle:** metallfrei "Zero Perforation System"  
**Sohle:** 2-Härten-PU-Sohle  
**Größe:** 35/47

metal  
FREE

**RPU INJECTON  
ON UPPER**



**J 40816/6B**  
K 4 S3 SRC

EN

**Upper:** lateral in oiled nubuck waterproof + front part in antiabrasion material + RPU technology  
**Lining:** breathable with high steaming permeability  
**Toe Cap:** composite  
**Midsole:** anti-perforation textile "0 perforation"  
**Sole:** double density polyurethane  
**Sizes:** 35/47

FR

**Tige:** nubuck huilé hydrofuge, partie devant avec du matériel en cuir anti abrasion + injection RPU directement sur tige  
**Doublure:** respirant avec une haute perméabilité à la vapeur  
**Embout:** composite  
**Semelle anti-perforation:** non-métallique "Zéro Pénétration"  
**Semelle:** polyuréthane double densité  
**Pointures:** 35/47

DE

**Obermaterial:** wasserabweisendes Nubuk Leder + Abriebfeste Überkappe + Gummierter Effekt RPU  
**Futter:** atmungsaktiv mit hoher Wasserdampfdurchlässigkeit  
**Zehenkappe:** Komposit-Kappe  
**Durchtrittsichere**  
**Zwischensohle:** metallfrei "Zero Perforation System"  
**Sohle:** 2-Härten-PU-Sohle  
**Größe:** 35/47

**Tomaia:** laterale in nubuck ingrassato idorepellente + zona punta tacco in materiale antiabrasione + RPU Technology  
**Fodera:** traspirante ad elevata permeabilità al vapore  
**Puntale:** composito  
**Lamina:** non-metallica "Antiperforazione zero"  
**Suola:** poliuretano bidensità  
**Taglie:** 35/47



**J 40828/3B**  
K 4 S3 ESD SRC



**J 40828/3B**  
K 4 S3 SRC

EN

**Tomaia:** pelle fiore idrorepellente zona punta/tacco + microfibra idrorepellente stampato effetto tessuto  
**Fodera:** traspirante ad elevata permeabilità al vapore  
**Puntale:** composito  
**Lamina:** non-metallica "Antiperforazione zero"  
**Suola:** poliuretano bidensità  
**Taglie:** 35/47

**Upper:** genuine leather waterproof front and back part + microfibre waterproof printed textile concept  
**Lining:** breathable with high steaming permeability  
**Toe Cap:** composite  
**Midsole:** anti-perforation textile "0 perforation"  
**Sole:** double-density polyurethane  
**Sizes:** 35/47

FR

**Tige:** cuir plein fleur hydrofuge partie devant et arrière + microfibre hydrofuge effet tissu  
**Doublure:** respirant avec une haute perméabilité à la vapeur  
**Embout:** composite  
**Semelle anti-perforation:** non-métallique "Zéro Pénétration"  
**Semelle:** polyuréthane double densité  
**Pointures:** 35/47

DE

**Obermaterial:** wasserabweisende Vollnarbenleder Toe/Ferse + bedruckter wasserabweisender Mikrofaser-Stoffeffekt  
**Futter:** atmungsaktiv mit hoher Wasserdampfdurchlässigkeit  
**Zehenkappe:** Komposit-Kappe  
**Durchtrittssichere Zwischensohle:** metallfrei "Zero Perforation System"  
**Sohle:** 2-Härten-PU-Sohle  
**Größe:** 35/47

EN

**Upper:** genuine leather waterproof front and back part + microfibre waterproof printed textile concept  
**Lining:** breathable with high steaming permeability  
**Toe Cap:** composite  
**Midsole:** anti-perforation textile "0 perforation"  
**Sole:** double - density polyurethane  
**Sizes:** 35/47

FR

**Tige:** cuir plein fleur hydrofuge partie devant et arrière + microfibre hydrofuge effet tissu  
**Doublure:** respirant avec une haute perméabilité à la vapeur  
**Embout:** composite  
**Semelle anti-perforation:** non-métallique "Zéro Pénétration"  
**Semelle:** polyuréthane double densité  
**Pointures:** 35/47

DE

**Obermaterial:** wasserabweisende Vollnarbenleder Toe/Ferse + bedruckter wasserabweisender Mikrofaser-Stoffeffekt  
**Futter:** atmungsaktiv mit hoher Wasserdampfdurchlässigkeit  
**Zehenkappe:** Komposit-Kappe  
**Durchtrittssichere Zwischensohle:** metallfrei "Zero Perforation System"  
**Sohle:** 2-Härten-PU-Sohle  
**Größe:** 35/47

**Tomaia:** pelle fiore idrorepellente zona punta/tacco + microfibra idrorepellente stampato effetto tessuto  
**Fodera:** traspirante ad elevata permeabilità al vapore  
**Puntale:** composito  
**Lamina:** non - metallica "Antiperforazione Zero"  
**Suola:** poliuretano bidensità  
**Taglie:** 35/47



**J 40639/3B**  
K 4 S3 SRC



**J 40639/3B**  
K 4 S3 ESD SRC

EN

**Tomaia:** pelle fiore idrorepellente zona punta/tacco + microfibra idrorepellente stampato effetto tessuto  
**Fodera:** traspirante ad elevata permeabilità al vapore  
**Puntale:** composito  
**Lamina:** non-metallica "Antiperforazione zero"  
**Suola:** poliuretano bidensità  
**Taglie:** 35/47

**Upper:** genuine leather waterproof front and back part + microfibre waterproof printed textile concept  
**Lining:** breathable with high steaming permeability  
**Toe Cap:** composite  
**Midsole:** anti-perforation textile "0 perforation"  
**Sole:** double-density polyurethane  
**Sizes:** 35/47

FR

**Tige:** cuir plein fleur hydrofuge partie devant et arrière + microfibre hydrofuge effet tissu  
**Doublure:** respirant avec une haute perméabilité à la vapeur  
**Embout:** composite  
**Semelle anti-perforation:** non-métallique "Zéro Pénétration"  
**Semelle:** polyuréthane double densité  
**Pointures:** 35/47

DE

**Obermaterial:** wasserabweisende Vollnarbenleder Toe/Ferse + bedruckter wasserabweisender Mikrofaser-Stoffeffekt  
**Futter:** atmungsaktiv mit hoher Wasserdampfdurchlässigkeit  
**Zehenkappe:** Komposit-Kappe  
**Durchtrittssichere Zwischensohle:** metallfrei "Zero Perforation System"  
**Sohle:** 2-Härten-PU-Sohle  
**Größe:** 35/47

EN

**Upper:** genuine leather waterproof front and back part + microfibre waterproof printed textile concept  
**Lining:** breathable with high steaming permeability  
**Toe Cap:** composite  
**Midsole:** anti-perforation textile "0 perforation"  
**Sole:** double - density polyurethane  
**Sizes:** 35/47

FR

**Tige:** cuir plein fleur hydrofuge partie devant et arrière + microfibre hydrofuge effet tissu  
**Doublure:** respirant avec une haute perméabilité à la vapeur  
**Embout:** composite  
**Semelle anti-perforation:** non-métallique "Zéro Pénétration"  
**Semelle:** polyuréthane double densité  
**Pointures:** 35/47

DE

**Obermaterial:** wasserabweisende Vollnarbenleder Toe/Ferse + bedruckter wasserabweisender Mikrofaser-Stoffeffekt  
**Futter:** atmungsaktiv mit hoher Wasserdampfdurchlässigkeit  
**Zehenkappe:** Komposit-Kappe  
**Durchtrittssichere Zwischensohle:** metallfrei "Zero Perforation System"  
**Sohle:** 2-Härten-PU-Sohle  
**Größe:** 35/47

**Tomaia:** pelle fiore idrorepellente zona punta/tacco + microfibra idrorepellente stampato effetto tessuto  
**Fodera:** traspirante ad elevata permeabilità al vapore  
**Puntale:** composito  
**Lamina:** non - metallica "Antiperforazione Zero"  
**Suola:** poliuretano bidensità  
**Taglie:** 35/47



**J 40704/3B**  
K 4 S3 SRC



EN

**Tomaia:** pelle fiore idrorepellente  
**Fodera:** traspirante ad elevata permeabilità al vapore  
**Puntale:** composito  
**Lamina:** non-metallica "Antiperforazione zero"  
**Suola:** poliuretano bidensità  
**Taglie:** 35/47

**Upper:** genuine leather waterproof  
**Lining:** breathable with high steaming permeability  
**Toe Cap:** composite  
**Midsole:** anti-perforation textile "0 perforation"  
**Sole:** double density polyurethane  
**Sizes:** 35/47

FR

**Tige:** cuir plein fleur hydrofuge  
**Doublure:** respirant avec une haute perméabilité à la vapeur  
**Embout:** composite  
**Semelle anti-perforation:** non-métallique "Zéro Pénétration"  
**Semelle:** polyuréthane double densité  
**Pointures:** 35/47

DE

**Obermaterial:** wasserabweisendes Vollnarbenleder  
**Futter:** atmungsaktiv mit hoher Wasserdampfdurchlässigkeit  
**Zehenkappe:** Komposit-Kappe  
**Durchtrittsichere**  
**Zwischensohle:** metallfrei "Zero Perforation System"  
**Sohle:** 2-Härten-PU-Sohle  
**Größe:** 35/47

EN

**Upper:** split printed leather waterproof + synthetic  
**Lining:** breathable with high steaming permeability  
**Toe cap:** composite  
**Midsole:** anti-perforation textile "0 perforation"  
**Sole:** double density polyurethane  
**Sizes:** 35/47

FR

**Tige:** cuir imprimé hydrofuge + synthétique  
**Doublure:** respirant avec une haute perméabilité à la vapeur  
**Embout:** composite  
**Semelle anti-perforation:** non-métallique "Zéro Pénétration"  
**Semelle:** polyuréthane double densité  
**Pointures:** 35/47

DE

**Obermaterial:** bedrucktes wasserabweisendes Leder + Synthetik  
**Futter:** atmungsaktiv mit hoher Wasserdampfdurchlässigkeit  
**Zehenkappe:** Komposit-Kappe  
**Durchtrittsichere**  
**Zwischensohle:** metallfrei "Zero Perforation System"  
**Sohle:** 2-Härten-PU-Sohle  
**Größe:** 35/47



FALCON  
**J 4677/2B**  
K 4 S3 SRC



**Tomaia:** crosta pigmentata idrorepellente + sintetico  
**Fodera:** traspirante ad elevata permeabilità al vapore  
**Puntale:** composito  
**Lamina:** non-metallica "Antiperforazione zero"  
**Suola:** poluretano bidensità  
**Taglie:** 35/47



**J 40703/3B**  
K 4 S3 SRC



EN

**Tomaia:** pelle fiore idrorepellente  
**Fodera:** traspirante ad elevata permeabilità al vapore  
**Puntale:** composito  
**Lamina:** non-metallica "Antiperforazione zero"  
**Suola:** poliuretano bidensità  
**Taglie:** 35/47

**Upper:** genuine leather waterproof  
**Lining:** breathable with high steaming permeability  
**Toe Cap:** composite  
**Midsole:** anti-perforation textile "0 perforation"  
**Sole:** double density polyurethane  
**Sizes:** 35/47

FR

**Tige:** cuir plein fleur hydrofuge  
**Doublure:** respirant avec une haute perméabilité à la vapeur  
**Embout:** composite  
**Semelle anti-perforation:** non-métallique "Zéro Pénétration"  
**Semelle:** polyuréthane double densité  
**Pointures:** 35/47

DE

**Obermaterial:** wasserabweisendes Vollnarbenleder  
**Futter:** atmungsaktiv mit hoher Wasserdampfdurchlässigkeit  
**Zehenkappe:** Komposit-Kappe  
**Durchtrittsichere**  
**Zwischensohle:** metallfrei "Zero Perforation System"  
**Sohle:** 2-Härten-PU-Sohle  
**Größe:** 35/47

EN

**Upper:** split printed leather waterproof + synthetic  
**Lining:** breathable with high steaming permeability  
**Toe cap:** composite  
**Midsole:** anti-perforation textile "0 perforation"  
**Sole:** double density polyurethane  
**Sizes:** 35/47

FR

**Tige:** cuir imprimé hydrofuge + synthétique  
**Doublure:** respirant avec une haute perméabilité à la vapeur  
**Embout:** composite  
**Semelle anti-perforation:** non-métallique "Zéro Pénétration"  
**Semelle:** polyuréthane double densité  
**Pointures:** 35/47

DE

**Obermaterial:** bedrucktes wasserabweisendes Leder + Synthetik  
**Futter:** atmungsaktiv mit hoher Wasserdampfdurchlässigkeit  
**Zehenkappe:** Komposit-Kappe  
**Durchtrittsichere**  
**Zwischensohle:** metallfrei "Zero Perforation System"  
**Sohle:** 2-Härten-PU-Sohle  
**Größe:** 35/47



SPARROW  
**J 4678/2B**  
K 4 S3 SRC



**Tomaia:** crosta pigmentata idrorepellente + sintetico  
**Fodera:** traspirante ad elevata permeabilità al vapore  
**Puntale:** composito  
**Lamina:** non-metallica "Antiperforazione zero"  
**Suola:** poluretano bidensità  
**Taglie:** 35/47



EAGLE  
**J 4677/6B**  
K 4 S3 SRC



EN

**Tomaia:** nabuck ingrassato idrorepellente + zona punta in materiale antiabrasione  
**Fodera:** traspirante ad elevata permeabilità al vapore  
**Puntale:** composito  
**Lamina:** non-metallica + "Antiperforazione zero"  
**Suola:** poliuretano bidensità  
**Taglie:** 35/47

**Upper:** oiled nubuck waterproof + front part in antiabrasion material  
**Lining:** breathable with high steaming permeability  
**Toe Cap:** composite  
**Midsole:** anti-perforation textile "0 perforation"  
**Sole:** double density polyurethane  
**Sizes:** 35/47

FR

**Tige:** nubuck huilé hydrofuge + partie devant avec du matériel en cuir anti abrasion  
**Doublure:** respirant avec une haute perméabilité à la vapeur  
**Embout:** composite  
**Semelle anti-perforation:** non-métallique "Zéro Pénétration"  
**Semelle:** polyuréthane double densité  
**Pointures:** 35/47

DE

**Obermaterial:** wasserabweisendes Nubuk-Vollleder + abriebfeste Überkappe  
**Futter:** atmungsaktiv mit hoher Wasserdampfdurchlässigkeit  
**Zehenkappe:** Komposit-Kappe  
**Durchtrittssichere Zwischensohle:** metallfrei "Zero Perforation System"  
**Sohle:** 2-Härten-PU-Sohle  
**Größe:** 35/47

EN

**Upper:** oiled nubuck waterproof + nylon + QLS (quick lace system) + Reflex  
**Lining:** breathable with high steaming permeability  
**Toe Cap:** composite  
**Midsole:** anti-perforation textile "0 perforation"  
**Sole:** double-density polyurethane  
**Sizes:** 35/47

FR

**Tige:** nubuck hydrofuge + nylon + QLS (système de délaçage rapide) + inserts réfléchissants  
**Doublure:** respirant avec une haute perméabilité à la vapeur  
**Embout:** composite  
**Semelle anti-perforation:** non-métallique "Zéro Pénétration"  
**Semelle:** polyuréthane double densité  
**Pointures:** 35/47

DE

**Obermaterial:** wasserabweisendes Nubuk Leder + Nylon + QLS (Boa Verschluss System) + Sicherheitsreflektor  
**Futter:** atmungsaktiv mit hoher Wasserdampfdurchlässigkeit  
**Zehenkappe:** Komposit-Kappe  
**Durchtrittssichere Zwischensohle:** metallfrei "Zero Perforation System"  
**Sohle:** 2-Härten-PU-Sohle  
**Größe:** 35/47



**J 40635/6D**  
K 4 S3 SRC



QLS

**Tomaia:** nabuck ingrassato idrorepellente + nylon + "QLS" (sistema di allaccio rapido)  
**Fodera:** traspirante ad elevata permeabilità al vapore  
**Puntale:** composito  
**Lamina:** non-metallica + "Antiperforazione zero"  
**Suola:** poliuretano bidensità  
**Taglie:** 35/47



KITE  
**J 4678/6B**  
K 4 S3 SRC



EN

**Tomaia:** nabuck ingrassato idrorepellente + zona punta in materiale antiabrasione  
**Fodera:** traspirante ad elevata permeabilità al vapore  
**Puntale:** composito  
**Lamina:** non-metallica + "Antiperforazione zero"  
**Suola:** poliuretano bidensità  
**Taglie:** 35/47

**Upper:** oiled nubuck waterproof + front part in antiabrasion material  
**Lining:** breathable with high steaming permeability  
**Toe Cap:** composite  
**Midsole:** anti-perforation textile "0 perforation"  
**Sole:** double density polyurethane  
**Sizes:** 35/47

FR

**Tige:** nubuck huilé hydrofuge + partie devant avec du matériel en cuir anti abrasion  
**Doublure:** respirant avec une haute perméabilité à la vapeur  
**Embout:** composite  
**Semelle anti-perforation:** non-métallique "Zéro Pénétration"  
**Semelle:** polyuréthane double densité  
**Pointures:** 35/47

DE

**Obermaterial:** wasserabweisendes Nubuk-Vollleder + abriebfeste Überkappe  
**Futter:** atmungsaktiv mit hoher Wasserdampfdurchlässigkeit  
**Zehenkappe:** Komposit-Kappe  
**Durchtrittssichere Zwischensohle:** metallfrei "Zero Perforation System"  
**Sohle:** 2-Härten-PU-Sohle  
**Größe:** 35/47

EN

**Upper:** oiled nubuck waterproof + nylon + "QLS" system (quick lace system)  
**Lining:** breathable with high steaming permeability  
**Toe Cap:** composite  
**Midsole:** anti-perforation textile "0 perforation"  
**Sole:** double-density polyurethane  
**Sizes:** 35/47

FR

**Tige:** nubuck hydrofuge + nylon + QLS (système de délaçage rapide) + inserts réfléchissants  
**Doublure:** respirant avec une haute perméabilité à la vapeur  
**Embout:** composite  
**Semelle anti-perforation:** non-métallique "Zéro Pénétration"  
**Semelle:** polyuréthane double densité  
**Pointures:** 35/47

DE

**Obermaterial:** wasserabweisendes Nubuk Leder + Nylon + QLS (Boa Verschluss System) + Sicherheitsreflektor  
**Futter:** atmungsaktiv mit hoher Wasserdampfdurchlässigkeit  
**Zehenkappe:** Komposit-Kappe  
**Durchtrittssichere Zwischensohle:** metallfrei "Zero Perforation System"  
**Sohle:** 2-Härten-PU-Sohle  
**Größe:** 35/47



**J 40636/6D**  
K 4 S3 SRC



QLS

**Tomaia:** nabuck ingrassato idrorepellente + nylon + "QLS" (sistema di allaccio rapido)  
**Fodera:** traspirante ad elevata permeabilità al vapore  
**Puntale:** composito  
**Lamina:** non-metallica + "Antiperforazione zero"  
**Suola:** poliuretano bidensità  
**Taglie:** 35/47



**J 40636/7D**  
K 4 S3 SRC



QLS

EN

**Tomaia:** nabuck ingrassato idrorepellente + nylon + "QLS" (sistema di allaccio rapido)  
**Fodera:** traspirante ad elevata permeabilità al vapore  
**Puntale:** composito  
**Lamina:** non - metallica antiperforazione zero  
**Suola:** poliuretano bidensità  
**Taglie:** 35/47

**Upper:** oiled nubuck waterproof + nylon + "QLS" system (quick lace system)  
**Lining:** breathable with high steaming permeability  
**Toe Cap:** composite  
**Midsole:** anti-perforation textile "0 perforation"  
**Sole:** doubledensity polyurethane  
**Sizes:** 35/47

FR

**Tige:** nubuck huilé + nylon + QLS (système de laçage rapide)  
**Doublure:** respirant avec une haute perméabilité à la vapeur  
**Embout:** composite  
**Semelle anti-perforation:** non-métallique "Zéro Pénétration"  
**Semelle:** polyuréthane double densité  
**Pointures:** 35/47

DE

**Obermaterial:** wasserabweisendes Nubuk Leder + Nylon + QLS (Boa Verschluss System)  
**Futter:** atmungsaktiv mit hoher Wasserdampfdurchlässigkeit  
**Zehenkappe:** Komposit-Kappe  
**Durchtrittsichere Zwischensohle:** metallfrei "Zero Perforation System"  
**Sohle:** 2-Härten-PU-Sohle  
**Größe:** 35/47

metal  
FREE



**J 40582/7D**  
K 4 S3 SRC

EN

**Upper:** high quality microfiber waterproof printed textile concept + nylon  
**Lining:** breathable with high steaming permeability  
**Toe Cap:** composite  
**Midsole:** anti-perforation textile "0 perforation"  
**Sole:** double-density polyurethane  
**Sizes:** 35/47

FR

**Tige:** microfibre de haute qualité respirant hydrofuge + nylon  
**Doublure:** respirant avec une haute perméabilité à la vapeur  
**Embout:** composite  
**Semelle anti-perforation:** non-métallique "Zéro Pénétration"  
**Semelle:** polyuréthane double densité  
**Pointures:** 35/47

DE

**Obermaterial:** Hochwertige und wasserabweisendes Mikrofaser + Nylon  
**Futter:** atmungsaktiv mit hoher Wasserdampfdurchlässigkeit  
**Zehenkappe:** Komposit-Kappe  
**Durchtrittsichere Zwischensohle:** metallfrei "Zero Perforation System"  
**Sohle:** 2-Härten-PU-Sohle  
**Größe:** 35/47

**Tomaia:** microfibra di alta qualità stampato effetto tessuto traspirante idrorepellente + nylon  
**Fodera:** traspirante ad elevata permeabilità al vapore  
**Puntale:** composito  
**Lamina:** non-metallica "Antiperforazione zero"  
**Suola:** poliuretano bidensità  
**Taglie:** 35/47



**J 40576/7D**  
K 4 S3 SRC



metal  
FREE

EN

**Tomaia:** microfibra di alta qualità stampato effetto tessuto traspirante idrorepellente + nylon  
**Fodera:** traspirante ad elevata permeabilità al vapore  
**Puntale:** composito  
**Lamina:** non-metallica "Antiperforazione zero"  
**Suola:** poliuretano bidensità  
**Taglie:** 35/47

**Upper:** high quality microfiber waterproof printed textile concept + nylon  
**Lining:** breathable with high steaming permeability  
**Toe Cap:** composite  
**Midsole:** anti-perforation textile "0 perforation"  
**Sole:** double-density polyurethane  
**Sizes:** 35/47

FR

**Tige:** microfibre de haute qualité respirant hydrofuge + nylon  
**Doublure:** respirant avec une haute perméabilité à la vapeur  
**Embout:** composite  
**Semelle anti-perforation:** non-métallique "Zéro Pénétration"  
**Semelle:** polyuréthane double densité  
**Pointures:** 35/47

DE

**Obermaterial:** Hochwertige und wasserabweisendes Mikrofaser + Nylon  
**Futter:** atmungsaktiv mit hoher Wasserdampfdurchlässigkeit  
**Zehenkappe:** Komposit-Kappe  
**Durchtrittsichere Zwischensohle:** metallfrei "Zero Perforation System"  
**Sohle:** 2-Härten-PU-Sohle  
**Größe:** 35/47





**A**BSOLUTELY **S**APE

NORMA / NORM / NORME / NORMEN

EN ISO 20345:2011  
EN ISO 20347:2012



**EN** RANGE H

A range of safety shoes with ultra-flexible, extra light and anti-fatigue sole system studied complying ergonomic rules and combined technology of MEMORY FOAM INSOLE (antibacterial and breathable) with high shocking absorbing property, give a maximum joint protection to the ankle, knees and lower back. Have been notice performance of breathability and lightness, never reached before. Sole available in Polyurethane double density or Polyurethane/TPU.

WIDTH: 11 AND 12 MONDOPOINT

**FR** GAMME H

Gamme de chaussures de sécurité avec semelle très flexible, légère et antifatique conçue tout en suivant les strictes paramètres ergonomiques, liée à la technologie de la première MEMORY FOAM (antibactérienne et respirant). Cette semelle assure une très bonne protection aux articulations de la cheville, des genoux et de la partie lombaire. On a pu enregistré des prestations de légèreté qui n'ont jamais été atteints avant. Semelle disponible en Polyuréthane double densité ou Polyuréthane/Tpu

AJUSTEMENT: SOIT 11 QUE 12 MONDOPOINT

**DE** SAMMLUNGEN H

Eine Reihe von Arbeitsschuhen mit ultra-flexibler, extraleichter und ermüdungsfreier Sohle, die unter Einhaltung strenger ergonomischer Parameter entwickelt wurde. In Kombination mit der MEMORY FOAM INSOLE-Technologie (antibakteriell und atmungsaktiv) bietet sie extremen Schutz für die Gelenke im Knöchel-, Knie- und Lendenbereich. Exzellente Leichtigkeitsleistung, nie zuvor erreicht. Lieferbar mit 2-Härten-PU oder PU/TPU-Sohle

SCHUHBREITE: 11 UND 12 MONDOPOINT

# linea **H**

Gamma di calzature da lavoro con suola ultra flessibile extra - leggera ed antifatica progettata seguendo rigidi parametri ergonomici, combinata con la tecnologia del MEMORY FOAM INSOLE (antibatterico e traspirante), dona una estrema protezione delle articolazioni della caviglia, delle ginocchia e della zona lombare. Sono state rielvate prestazioni di leggerezza mai raggiunte prima. Suola disponibile in Poliuretano biden-sità o Poliuretano/TPU.

CALZATA: 11 E 12 MONDOPOINT

Made in Italy





FLAMINGO  
**H 60692/6G**  
K 4 S3 WR CI SRC



metal  
FREE



EN

**Tomaia:** nabuck ingrassato idrorepellente + nylon + materiale antiabrasione zona punta/tacco  
**Fodera:** membrana DRY PROOF - WR CI  
**Puntale:** composito  
**Lamina:** non-metallica "Antiperforazione zero"  
**Suola:** poliuretano bidensità  
**Taglie:** 38/49

**Upper:** waterproof oiled nubuck + nylon + antiabrasion material in front part and back part of upper  
**Lining:** membrane DRY PROOF - WR CI  
**Toe Cap:** composite  
**Midsole:** anti-perforation textile "0 perforation"  
**Sole:** double - density polyurethane  
**Sizes:** 38/49

FR

**Tige:** nubuck huilé hydrofuge + nylon + renfort anti abrasion en cuir sur le devant et partie arrière  
**Doublure:** Membrane WR CI "DRY PROOF"  
**Embout:** composite  
**Semelle anti-perforation:** non-métallique "Zéro Pénétration"  
**Semelle:** polyuréthane double densité  
**Pointures:** 38/49

DE

**Obermaterial:** wasserabweisendes Nubuk Leder + Nylon + Abriebfeste Überkappe und Spitzenschutz  
**Futter:** DRY PROOF Membran - WR CI  
**Zehenkappe:** Komposit-Kappe  
**Durchtrittsichere Zwischensohle:** metallfrei "Zero Perforation System"  
**Sohle:** 2-Härten-PU-Sohle  
**Größe:** 38/49

metal  
FREE



EN

**Upper:** waterproof oiled nubuck + nylon + antiabrasion material in front part and back part of upper  
**Lining:** membrane DRY PROOF - WR CI  
**Toe Cap:** composite  
**Midsole:** anti-perforation textile "0 perforation"  
**Sole:** double - density polyurethane  
**Sizes:** 38/49

FR

**Tige:** nubuck huilé hydrofuge + nylon + renfort anti abrasion en cuir sur le devant et partie arrière  
**Doublure:** Membrane WR CI "DRY PROOF"  
**Embout:** composite  
**Semelle anti-perforation:** non-métallique "Zéro Pénétration"  
**Semelle:** polyuréthane double densité  
**Pointures:** 38/49

DE

**Obermaterial:** wasserabweisendes Nubuk Leder + Nylon + Abriebfeste Überkappe und Spitzenschutz  
**Futter:** DRY PROOF Membran - WR CI  
**Zehenkappe:** Komposit-Kappe  
**Durchtrittsichere Zwischensohle:** metallfrei "Zero Perforation System"  
**Sohle:** 2-Härten-PU-Sohle  
**Größe:** 38/49

**Tomaia:** nabuck ingrassato idrorepellente + nylon + materiale antiabrasione zona punta/tacco  
**Fodera:** membrana DRY PROOF - WR CI  
**Puntale:** composito  
**Lamina:** non-metallica "Antiperforazione zero"  
**Suola:** poliuretano bidensità  
**Taglie:** 38/49

**H 60692/6G**  
K 4 S3 WR CI SRC



**H 60693/6G**  
K 4 S3 WR CI SRC



metal  
FREE



EN

**Tomaia:** nabuck ingrassato idrorepellente + nylon + materiale antiabrasione zona punta/tacco  
**Fodera:** membrana DRY PROOF - WR CI  
**Puntale:** composito  
**Lamina:** non-metallica "Antiperforazione zero"  
**Suola:** poliuretano bidensità  
**Taglie:** 38/49

**Upper:** waterproof oiled nubuck + nylon + antiabrasion material in front part and back part of upper  
**Lining:** membrane DRY PROOF - WR CI  
**Toe Cap:** composite  
**Midsole:** anti-perforation textile "0 perforation"  
**Sole:** double - density polyurethane  
**Sizes:** 38/49

FR

**Tige:** nubuck huilé hydrofuge + nylon + renfort anti abrasion en cuir sur le devant et partie arrière  
**Doublure:** Membrane WR CI "DRY PROOF"  
**Embout:** composite  
**Semelle anti-perforation:** non-métallique "Zéro Pénétration"  
**Semelle:** polyuréthane double densité  
**Pointures:** 38/49

DE

**Obermaterial:** wasserabweisendes Nubuk Leder + Nylon + Abriebfeste Überkappe und Spitzenschutz  
**Futter:** DRY PROOF Membran - WR CI  
**Zehenkappe:** Komposit-Kappe  
**Durchtrittsichere Zwischensohle:** metallfrei "Zero Perforation System"  
**Sohle:** 2-Härten-PU-Sohle  
**Größe:** 38/49

metal  
FREE



EN

**Upper:** waterproof oiled nubuck + nylon + antiabrasion material in front part and back part of upper  
**Lining:** membrane DRY PROOF - WR CI  
**Toe Cap:** composite  
**Midsole:** anti-perforation textile "0 perforation"  
**Sole:** double - density polyurethane  
**Sizes:** 38/49

FR

**Tige:** nubuck huilé hydrofuge + nylon + renfort anti abrasion en cuir sur le devant et partie arrière  
**Doublure:** Membrane WR CI "DRY PROOF"  
**Embout:** composite  
**Semelle anti-perforation:** non-métallique "Zéro Pénétration"  
**Semelle:** polyuréthane double densité  
**Pointures:** 38/49

DE

**Obermaterial:** wasserabweisendes Nubuk Leder + Nylon + Abriebfeste Überkappe und Spitzenschutz  
**Futter:** DRY PROOF Membran - WR CI  
**Zehenkappe:** Komposit-Kappe  
**Durchtrittsichere Zwischensohle:** metallfrei "Zero Perforation System"  
**Sohle:** 2-Härten-PU-Sohle  
**Größe:** 38/49

**Tomaia:** nabuck ingrassato idrorepellente + nylon + materiale antiabrasione zona punta/tacco  
**Fodera:** membrana DRY PROOF - WR CI  
**Puntale:** composito  
**Lamina:** non-metallica "Antiperforazione zero"  
**Suola:** poliuretano bidensità  
**Taglie:** 38/49

**H 60693/6G**  
K 4 S3 WR CI SRC







**H 60648/6G**  
K 4 S3 WR CI SRC



metal  
**FREE**

**EN**

**Tomaia:** nabuck idrorepellente + nylon + materiale antiabrasione zona punta e tacco  
**Fodera:** membrana DRY PROOF  
**Puntale:** composito  
**Lamina:** non metallica "Antiperforazione Zero"  
**Suola:** poliuretano bidensità  
**Taglie:** 38/49

**Upper:** nubuck waterproof + nylon + antiabrasion material on front and back part  
**Lining:** membrane DRY PROOF  
**Toe Cap:** composite  
**Midsole:** anti-perforation textile "0 perforation"  
**Sole:** double density polyurethane  
**Sizes:** 38/49

**FR**

**Tige:** nubuck hydrofuge + nylon + matériel anti abrasion en cuir sur le devant et partie arrière  
**Doublure:** Membrane DRY PROOF  
**Embout:** composite  
**Semelle anti-perforation:** non-métallique "Zéro Pénétration"  
**Semelle:** polyuréthane double densité  
**Pointures:** 38/49

**DE**

**Obermaterial:** wasserabweisendes Nubuk Leder + Nylon + Abriebfeste Überkappe und Spitzenschutz  
**Futter:** DRY PROOF Membran  
**Zehenkappe:** Komposit-Kappe  
**Durchtrittsichere Zwischensohle:** metallfrei "Zero Perforation System"  
**Sohle:** 2-Härten-PU-Sohle  
**Größe:** 38/49

**EN**

**Upper:** special oiled suede leather waterproof + nylon + antiabrasion material on toe cap + reflex  
**Lining:** breathable with high steaming permeability  
**Toe Cap:** composite  
**Midsole:** anti-perforation textile "0 perforation"  
**Sole:** double density polyurethane  
**Sizes:** 38/49

**FR**

**Tige:** souple croute huilé hydrofuge + nylon + haut de tige et renfort anti abrasion sur le devant + insert réfléchissant  
**Doublure:** respirant avec une haute perméabilité à la vapeur  
**Embout:** composite  
**Semelle anti-perforation:** non-métallique "Zéro Pénétration"  
**Semelle:** polyuréthane double densité  
**Pointures:** 38/49

**DE**

**Obermaterial:** wasserabweisendes Veloursleder + Nylon+ Abriebfeste Überkappe + reflex  
**Futter:** atmungsaktiv mit hoher Wasserdampfdurchlässigkeit  
**Zehenkappe:** Komposit-Kappe  
**Durchtrittsichere Zwischensohle:** metallfrei "Zero Perforation System"  
**Sohle:** 2-Härten-PU-Sohle  
**Größe:** 38/49

**H 60807/4B**  
K 4 S3 SRC



**Tomaia:** crosta schiarente ingrassata idrorepellente + nylon + puntale con materiale antiabrasione + reflex  
**Fodera:** traspirante ad elevata permeabilità al vapore  
**Puntale:** composito  
**Lamina:** non-metallica "Antiperforazione zero"  
**Suola:** poliuretano bidensità  
**Taglie:** 38/49



**H 6390/6G**  
K 4 S3 WR CI SRC



metal  
**FREE**

**EN**

**Tomaia:** nabuck ingrassato idrorepellente + nylon + materiale antiabrasione zona punta/tacco  
**Fodera:** membrana idrorepellente e traspirante RESPITEX  
**Puntale:** composito  
**Lamina:** non-metallica "Antiperforazione zero"  
**Suola:** poliuretano bidensità  
**Taglie:** 38/49

**Upper:** oiled nubuck waterproof + nylon + antiabrasion material in front part and back part of upper  
**Lining:** waterproof and breathable RESPITEX membrane  
**Toe Cap:** composite  
**Midsole:** anti-perforation textile "0 perforation"  
**Sole:** double density polyurethane  
**Sizes:** 38/49

**FR**

**Tige:** nubuck huilé hydrofuge + nylon + matériel anti abrasion en cuir sur le devant et partie arrière  
**Doublure:** Membrane RESPITEX  
**Embout:** composite  
**Semelle anti-perforation:** non-métallique "Zéro Pénétration"  
**Semelle:** polyuréthane double densité  
**Pointures:** 38/49

**DE**

**Obermaterial:** wasserabweisendes Nubuk Leder + Nylon + Abriebfeste Überkappe und Spitzenschutz  
**Futter:** RESPITEX Membran  
**Zehenkappe:** Komposit-Kappe  
**Durchtrittsichere Zwischensohle:** metallfrei "Zero Perforation System"  
**Sohle:** 2-Härten-PU-Sohle  
**Größe:** 38/49

**EN**

**Upper:** special oiled suede leather waterproof + nylon + antiabrasion material on toe cap + reflex  
**Lining:** breathable with high steaming permeability  
**Toe Cap:** composite  
**Midsole:** anti-perforation textile "0 perforation"  
**Sole:** double density polyurethane  
**Sizes:** 38/49

**FR**

**Tige:** souple croute huilé hydrofuge + nylon + haut de tige et renfort anti abrasion sur le devant + insert réfléchissant  
**Doublure:** respirant avec une haute perméabilité à la vapeur  
**Embout:** composite  
**Semelle anti-perforation:** non-métallique "Zéro Pénétration"  
**Semelle:** polyuréthane double densité  
**Pointures:** 38/49

**DE**

**Obermaterial:** wasserabweisendes Veloursleder + Nylon+ Abriebfeste Überkappe + reflex  
**Futter:** atmungsaktiv mit hoher Wasserdampfdurchlässigkeit  
**Zehenkappe:** Komposit-Kappe  
**Durchtrittsichere Zwischensohle:** metallfrei "Zero Perforation System"  
**Sohle:** 2-Härten-PU-Sohle  
**Größe:** 38/49

**H 60810/4B**  
K 4 S3 SRC



**Tomaia:** crosta schiarente ingrassata idrorepellente + nylon + puntale con materiale antiabrasione + reflex  
**Fodera:** traspirante ad elevata permeabilità al vapore  
**Puntale:** composito  
**Lamina:** non-metallica "Antiperforazione zero"  
**Suola:** poliuretano bidensità  
**Taglie:** 38/49



## H 60807/3B

K 4 S3 SRC



metal  
FREE

EN

**Tomaia:** pelle fiore idrorepellente + nylon + puntale con materiale antiabrasione + reflex  
**Fodera:** traspirante ad elevata permeabilità al vapore  
**Puntale:** composito  
**Lamina:** non-metallica "Antiperforazione zero"  
**Suola:** poliuretano bidensità  
**Taglie:** 38/49

**Upper:** genuine leather water-proof + nylon + antiabrasion material on toe cap + reflex  
**Lining:** breathable with high steaming permeability  
**Toe Cap:** composite  
**Midsole:** anti-perforation textile "0 perforation"  
**Sole:** double -density polyurethane  
**Sizes:** 38/49

FR

**Tige:** cuir plein fleur hydrofuge + nylon + renfort anti abrasion sur le devant + insert réfléchissant  
**Doublure:** respirant avec une haute perméabilité à la vapeur  
**Embout:** composite  
**Semelle anti-perforation:** non-métallique "Zéro Pénétration"  
**Semelle:** polyuréthane double densité  
**Pointures:** 38/49

DE

**Obermaterial:** wasserabweisendes Vollnarbenleder + nylon + Abriebfeste Überkappe + reflex  
**Futter:** atmungsaktiv mit hoher Wasserdampfdurchlässigkeit  
**Zehenkappe:** Komposit-Kappe  
**Durchtrittsichere**  
**Zwischensohle:** metallfrei "Zero Perforation System"  
**Sohle:** 2-Härten-PU-Sohle  
**Größe:** 38/49

EN

**Upper:** suede leather + nylon  
**Lining:** breathable with high steaming permeability  
**Toe Cap:** composite  
**Midsole:** anti-perforation textile "0 perforation"  
**Sole:** double density polyuretane  
**Sizes:** 38/49

FR

**Tige:** croute de velours perforée et haut de tige en nylon  
**Doublure:** respirant avec une haute perméabilité à la vapeur  
**Embout:** composite  
**Semelle anti-perforation:** non-métallique "Zéro Pénétration"  
**Semelle:** polyuréthane double densité  
**Pointures:** 38/49

DE

**Obermaterial:** Veloursleder + Nylon  
**Futter:** atmungsaktiv mit hoher Wasserdampfdurchlässigkeit  
**Zehenkappe:** Komposit-Kappe  
**Durchtrittsichere**  
**Zwischensohle:** metallfrei "Zero Perforation System"  
**Sohle:** 2-Härten-PU-Sohle  
**Größe:** 38/49

**Tomaia:** crosta scamosciata + nylon  
**Fodera:** traspirante ad elevata permeabilità al vapore  
**Puntale:** composito  
**Lamina:** non-metallica "Antiperforazione zero"  
**Suola:** poliuretano bidensità  
**Taglie:** 38/49



## H 60854/4D

K 2 SIP SRC



## H 60810/3D

K 4 S3 SRC



metal  
FREE

EN

**Tomaia:** pelle fiore idrorepellente + nylon + puntale con materiale antiabrasione + reflex  
**Fodera:** traspirante ad elevata permeabilità al vapore  
**Puntale:** composito  
**Lamina:** non-metallica "Antiperforazione zero"  
**Suola:** poliuretano bidensità  
**Taglie:** 38/49

**Upper:** genuine leather waterproof + nylon + antiabrasion material on toe cap + reflex  
**Lining:** breathable with high steaming permeability  
**Toe Cap:** composite  
**Midsole:** anti-perforation textile "0 perforation"  
**Sole:** double - density polyuretane  
**Sizes:** 38/49

FR

**Tige:** cuir plein fleur hydrofuge + nylon + renfort anti abrasion sur le devant + insert réfléchissant  
**Doublure:** respirant avec une haute perméabilité à la vapeur  
**Embout:** composite  
**Semelle anti-perforation:** non-métallique "Zéro Pénétration"  
**Semelle:** polyuréthane double densité  
**Pointures:** 38/49

DE

**Obermaterial:** wasserabweisendes Vollnarbenleder + nylon + Abriebfeste Überkappe + reflex  
**Futter:** atmungsaktiv mit hoher Wasserdampfdurchlässigkeit  
**Zehenkappe:** Komposit-Kappe  
**Durchtrittsichere**  
**Zwischensohle:** metallfrei "Zero Perforation System"  
**Sohle:** 2-Härten-PU-Sohle  
**Größe:** 38/49

EN

**Upper:** genuine leather waterproof  
**Lining:** breathable with high steaming permeability  
**Toe Cap:** composite  
**Midsole:** anti-perforation textile "0 perforation"  
**Sole:** polyurethane/TPU  
**Sizes:** 38/49

FR

**Tige:** cuir plein fleur hydrofuge  
**Doublure:** respirant avec une haute perméabilité à la vapeur  
**Embout:** composite  
**Semelle anti-perforation:** non-métallique "Zéro Pénétration"  
**Semelle:** polyuréthane/TPU  
**Pointures:** 38/49

DE

**Obermaterial:** wasserabweisendes Vollnarbenleder  
**Futter:** atmungsaktiv mit hoher Wasserdampfdurchlässigkeit  
**Zehenkappe:** Komposit-Kappe  
**Durchtrittsichere**  
**Zwischensohle:** metallfrei "Zero Perforation System"  
**Sohle:** PU/TPU-Sohle  
**Größe:** 38/49

**Tomaia:** pelle fiore idrorepellente  
**Fodera:** traspirante ad elevata permeabilità al vapore  
**Puntale:** composito  
**Lamina:** non metallica "Antiperforazione zero"  
**Suola:** poliuretano/TPU  
**Taglie:** 38/49



## H 60542/6D

K 4 S3 SRC



metal  
FREE



## H 60543/6B

K 4 S3 SRC



metal  
FREE

EN

**Tomaia:** nabuck ingrassato idrorepellente  
**Fodera:** traspirante ad elevata permeabilità al vapore  
**Puntale:** composito  
**Lamina:** non-metallica "Antiperforazione zero"  
**Suola:** poliuretano bidensità  
**Taglie:** 38/49

**Upper:** waterproof oiled nubuck  
**Lining:** breathable with high steaming permeability  
**Toe Cap:** composite  
**Midsole:** anti-perforation textile "0 perforation"  
**Sole:** double density polyurethane  
**Sizes:** 38/49

FR

**Tige:** nubuck huilé hydrofuge  
**Doublure:** respirant avec une haute perméabilité à la vapeur  
**Embout:** composite  
**Semelle anti-perforation:** non-métallique "Zéro Pénétration"  
**Semelle:** polyuréthane double densité  
**Pointures:** 38/49

DE

**Obermaterial:** wasserabweisendes Nubuk Leder  
**Futter:** atmungsaktiv mit hoher Wasserdampfdurchlässigkeit  
**Zehenkappe:** Komposit-Kappe  
**Durchtrittsichere Zwischensohle:** metallfrei "Zero Perforation System"  
**Sohle:** 2-Härten-PU-Sohle  
**Größe:** 38/49

EN

**Upper:** waterproof nubuck  
**Lining:** breathable with high steaming permeability  
**Toe Cap:** composite  
**Midsole:** anti-perforation textile "0 perforation"  
**Sole:** double density polyurethane  
**Sizes:** 38/49

FR

**Tige:** nubuck hydrofuge  
**Doublure:** respirant avec une haute perméabilité à la vapeur  
**Embout:** composite  
**Semelle anti-perforation:** non-métallique "Zéro Pénétration"  
**Semelle:** polyuréthane double densité  
**Pointures:** 38/49

DE

**Obermaterial:** wasserabweisendes Nubuk Leder  
**Futter:** atmungsaktiv mit hoher Wasserdampfdurchlässigkeit  
**Zehenkappe:** Komposit-Kappe  
**Durchtrittsichere Zwischensohle:** metallfrei "Zero Perforation System"  
**Sohle:** 2-Härten-PU-Sohle  
**Größe:** 38/49



## JAGUAR

## H 6641/6B

K 4 S3 SRC



**Tomaia:** nabuck idrorepellente  
**Fodera:** traspirante ad elevata permeabilità al vapore  
**Puntale:** composito  
**Lamina:** non metallica "Antiperforazione zero"  
**Suola:** poliuretano bidensità  
**Taglie:** 38/49



## H 60544/6B

K 4 S3 SRC



metal  
FREE

EN

**Tomaia:** nabuck ingrassato idrorepellente  
**Fodera:** traspirante ad elevata permeabilità al vapore  
**Puntale:** composito  
**Lamina:** non-metallica "Antiperforazione zero"  
**Suola:** poliuretano bidensità  
**Taglie:** 38/49

**Upper:** waterproof oiled nubuck  
**Lining:** breathable with high steaming permeability  
**Toe Cap:** composite  
**Midsole:** anti-peforation textile "0 perforation"  
**Sole:** double density polyuretane  
**Sizes:** 38/49

FR

**Tige:** nubuck huilé hydrofuge  
**Doublure:** respirant avec une haute perméabilité à la vapeur  
**Embout:** composite  
**Semelle anti-perforation:** non-métallique "Zéro Pénétration"  
**Semelle:** polyuréthane double densité  
**Pointures:** 38/49

DE

**Obermaterial:** wasserabweisendes Nubuk Leder  
**Futter:** atmungsaktiv mit hoher Wasserdampfdurchlässigkeit  
**Zehenkappe:** Komposit-Kappe  
**Durchtrittsichere Zwischensohle:** metallfrei "Zero Perforation System"  
**Sohle:** 2-Härten-PU-Sohle  
**Größe:** 38/49

EN

**Upper:** nubuck + nylon  
**Lining:** breathable with high steaming permeability  
**Toe Cap:** composite  
**Midsole:** anti-perforation textile "0 perforation"  
**Sole:** double density polyurethane  
**Sizes:** 38/49

FR

**Tige:** nubuck + nylon  
**Doublure:** respirant avec une haute perméabilité à la vapeur  
**Embout:** composite  
**Semelle anti-perforation:** non-métallique "Zéro Pénétration"  
**Semelle:** polyuréthane double densité  
**Pointures:** 38/49

DE

**Obermaterial:** Nubuk Leder + Nylon  
**Futter:** atmungsaktiv mit hoher Wasserdampfdurchlässigkeit  
**Zehenkappe:** Komposit-Kappe  
**Durchtrittsichere Zwischensohle:** metallfrei "Zero Perforation System"  
**Sohle:** 2-Härten-PU-Sohle  
**Größe:** 38/49



## SHARK

## H 6710/6B

K 2 S1P SRC



**Tomaia:** nabuck + nylon  
**Fodera:** traspirante ad elevata permeabilità al vapore  
**Puntale:** composito  
**Lamina:** non metallica "Antiperforazione Zero"  
**Suola:** poliuretano bidensità  
**Taglie:** 38/49



## H 60561/7D

K 4 S3 SRC



metal  
FREE

EN

**Tomaia:** microfibra di alta qualità e traspirabilità + nylon idrorepellente  
**Fodera:** traspirante ad elevata permeabilità al vapore  
**Puntale:** composito  
**Lamina:** non-metallica "Antiperforazione zero"  
**Suola:** poliuretano bidensità  
**Taglie:** 38/49

**Upper:** high quality microfiber breathable + nylon waterproof  
**Lining:** breathable with high steaming permeability  
**Toe Cap:** composite  
**Midsole:** anti-perforation textile "0 perforation"  
**Sole:** double - density polyurethane  
**Sizes:** 38/49

FR

**Tige:** microfibre de haute qualité respirant avec des inserts en nylon hydrofuge  
**Doublure:** respirant avec une haute perméabilité à la vapeur  
**Embout:** composite  
**Semelle anti-perforation:** non-métallique "Zéro Pénétration"  
**Semelle:** polyuréthane double densité  
**Pointures:** 38/49

DE

**Obermaterial:** Hochwertige und Atmungsaktive Mikrofaser + wasserabweisendes Nylon  
**Futter:** atmungsaktiv mit hoher Wasserdampfdurchlässigkeit  
**Zehenkappe:** Komposit-Kappe  
**Durchtrittsichere**  
**Zwischensohle:** metallfrei "Zero Perforation System"  
**Sohle:** 2-Härten-PU-Sohle  
**Größe:** 38/49

EN

**Upper:** suede + textile 3D  
**Lining:** breathable with high steaming permeability  
**Toe Cap:** composite  
**Midsole:** anti-perforation textile "0 perforation"  
**Sole:** double - density polyurethane  
**Sizes:** 38/49

FR

**Tige:** croute de velours et nylon 3D  
**Doublure:** respirant avec une haute perméabilité à la vapeur  
**Embout:** composite  
**Semelle anti-perforation:** non-métallique "Zéro Pénétration"  
**Semelle:** polyuréthane double densité  
**Pointures:** 38/49

DE

**Obermaterial:** Veloursleder + Nylon dreidimensionalen  
**Futter:** atmungsaktiv mit hoher Wasserdampfdurchlässigkeit  
**Zehenkappe:** Komposit-Kappe  
**Durchtrittsichere**  
**Zwischensohle:** metallfrei "Zero Perforation System"  
**Sohle:** 2-Härten-PU-Sohle  
**Größe:** 38/49



## H 60527/4B

K 2 SIP SRC



## H 60814/8D

3 SB SRC



metal  
FREE



EN

**Tomaia:** tessuto "PUTEK" idrorepellente 'SISTEMA CON-CETTO SABOT ELASTICIZZATO'  
**Fodera:** traspirante ad elevata permeabilità al vapore  
**Puntale:** composito  
**Lamina:** non metallica "Antiperforazione zero"  
**Suola:** poliuretano bidensità  
**Taglie:** 38/49

**Upper:** textile "PUTEK" waterproof "CLOG ELASTICIZED SYSTEM"  
**Lining:** breathable with high steaming permeability  
**Toe Cap:** composite  
**Midsole:** anti-perforation textile "0 perforation"  
**Sole:** double - density polyurethane  
**Sizes:** 38/49

FR

**Tige:** tissu «PUTEK» hydrofuge 'SYSTEME CONCEPT SABOT ELASTIQUE'  
**Doublure:** respirant avec une haute perméabilité à la vapeur  
**Embout:** composite  
**Semelle anti-perforation:** non-métallique "Zéro Pénétration"  
**Semelle:** polyuréthane double densité  
**Pointures:** 38/49

DE

**Obermaterial:** wasserabweisendes Hypertex PUTEK „SABOT-STRETCH-KONZEPT SYSTEM"  
**Futter:** atmungsaktiv mit hoher Wasserdampfdurchlässigkeit  
**Zehenkappe:** Komposit-Kappe  
**Durchtrittsichere**  
**Zwischensohle:** metallfrei "Zero Perforation System"  
**Sohle:** 2-Härten-PU-Sohle  
**Größe:** 38/49

EN

**Upper:** suede + textile 3d  
**Lining:** breathable with high steaming permeability  
**Toe Cap:** composite  
**Midsole:** anti-perforation textile "0 perforation"  
**Sole:** double - density polyurethane  
**Sizes:** 38/49

FR

**Tige:** croute de velours et nylon 3D  
**Doublure:** respirant avec une haute perméabilité à la vapeur  
**Embout:** composite  
**Semelle anti-perforation:** non-métallique "Zéro Pénétration"  
**Semelle:** polyuréthane double densité  
**Pointures:** 38/49

DE

**Obermaterial:** Veloursleder + Nylon dreidimensionalen  
**Futter:** atmungsaktiv mit hoher Wasserdampfdurchlässigkeit  
**Zehenkappe:** Komposit-Kappe  
**Durchtrittsichere**  
**Zwischensohle:** metallfrei "Zero Perforation System"  
**Sohle:** 2-Härten-PU-Sohle  
**Größe:** 38/49

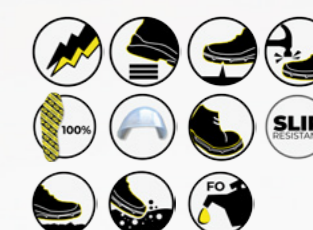

## H 60790/4B

K 2 SIP SRC





**A**BSOLUTELY **S**AFE

NORMA / NORM / NORME / NORMEN

EN ISO 20345:2011  
EN ISO 20347:2012



**EN** RANGE SNEAKERS

A range of safety shoes with attractive upper and sole made with concept Fashion-Sneakers. Sole available in Polyurethane double density or Polyurethane/TPU.

WIDTH: 11 MONDOPOINT

**FR** GAMME SNEAKERS

Gamme de chaussures de sécurité au look très agressif d'après les modèles et semelle dans le concept Mode-Sneaker. Semelle disponible en Polyuréthane double densité ou Polyuréthane/TPU.

AJUSTEMENT: 11 MONDOPOINT

**DE** SAMMLUNGEN SNEAKERS

Arbeitsschuhe mit Obermaterial in attraktiver Passform für Obermaterial und Sohle nach dem Fashion-Sneakers-Konzept. Lieferbar mit 2-Härten-PU oder PU/TPU-Sohle.

SCHUHBREITE: 11 MONDOPOINT

## linea **SNEAKERS**

Gamma di calzature da lavoro con tomaie dal look accattivante in linea per la tomaia e la suola con il concetto Fashion-Sneakers.

Suola disponibile in Poliuretano biden-sità o Poliuretano/TPU.

CALZATA: 11 MONDOPOINT

Made in Italy





**B 4874/6D**  
K 4 S3 SRC



**EN**

**Tomaia:** nabuck ingrassato idrorepellente  
**Fodera:** traspirante ad elevata permeabilità al vapore  
**Puntale:** composito  
**Lamina:** non-metallica "Antiperforazione zero"  
**Suola:** poliuretano bidensità  
**Taglie:** 35/47

**Upper:** waterproof oiled nubuck  
**Lining:** breathable with high steaming permeability  
**Toe Cap:** composite  
**Midsole:** anti-perforation textile "0 perforation"  
**Sole:** double - density polyurethane  
**Sizes:** 35/47

**FR**

**Tige:** nubuck huilé hydrofuge  
**Doublure:** respirant avec une haute perméabilité à la vapeur  
**Embout:** composite  
**Semelle anti-perforation:** non-métallique "Zéro Pénétration"  
**Semelle:** polyuréthane double densité  
**Pointures:** 35/47

**DE**

**Obermaterial:** wasserabweisendes Nubuk Leder  
**Futter:** atmungsaktiv mit hoher Wasserdampfdurchlässigkeit  
**Embout:** composite  
**Zehenkappe:** Komposit-Kappe  
**Durchtrittsichere**  
**Zwischensohle:** metallfrei "Zero Perforation System"  
**Sohle:** 2-Härten-PU-Sohle  
**Größe:** 35/47

**EN**

**Upper:** suede + nylon  
**Lining:** breathable with high steaming permeability  
**Toe Cap:** composite  
**Midsole:** anti-perforation textile "0 perforation"  
**Sole:** double - density polyurethane  
**Sizes:** 35/47

**FR**

**Tige:** croute de velours + nylon  
**Doublure:** respirant avec une haute perméabilité à la vapeur  
**Embout:** composite  
**Semelle anti-perforation:** non-métallique "Zéro Pénétration"  
**Semelle:** polyuréthane double densité  
**Pointures:** 35/47

**DE**

**Obermaterial:** Veloursleder + Nylon  
**Futter:** atmungsaktiv mit hoher Wasserdampfdurchlässigkeit  
**Zehenkappe:** Komposit-Kappe  
**Durchtrittsichere**  
**Zwischensohle:** metallfrei "Zero Perforation System"  
**Sohle:** 2-Härten-PU-Sohle  
**Größe:** 35/47



**WOLF**  
**B 4655/4B**  
K 2 SIP SRC



**Tomaia:** crosta + nylon  
**Fodera:** traspirante ad elevata permeabilità al vapore  
**Puntale:** composito  
**Lamina:** non-metallica "Antiperforazione zero"  
**Suola:** poliuretano bidensità  
**Taglie:** 35/47



**B 4891/6D**  
K 4 S3 SRC



**EN**

**Tomaia:** nabuck ingrassato idrorepellente  
**Fodera:** traspirante ad elevata permeabilità al vapore  
**Puntale:** composito  
**Lamina:** non-metallica "Antiperforazione zero"  
**Suola:** poliuretano bidensità  
**Taglie:** 35/47

**Upper:** waterproof oiled nubuck  
**Lining:** breathable with high steaming permeability  
**Toe Cap:** composite  
**Midsole:** anti-perforation textile "0 perforation"  
**Sole:** double - density polyurethane  
**Sizes:** 35/47

**FR**

**Tige:** nubuck huilé hydrofuge  
**Doublure:** respirant avec une haute perméabilité à la vapeur  
**Embout:** composite  
**Semelle anti-perforation:** non-métallique "Zéro Pénétration"  
**Semelle:** polyuréthane double densité  
**Pointures:** 35/47

**DE**

**Obermaterial:** wasserabweisendes Nubuk Leder  
**Futter:** atmungsaktiv mit hoher Wasserdampfdurchlässigkeit  
**Embout:** composite  
**Zehenkappe:** Komposit-Kappe  
**Durchtrittsichere**  
**Zwischensohle:** metallfrei "Zero Perforation System"  
**Sohle:** 2-Härten-PU-Sohle  
**Größe:** 35/47

**EN**

**Upper:** suede leather  
**Lining:** breathable with high steaming permeability  
**Midsole:** anti-perforation textile "0 perforation"  
**Toe Cap:** composite  
**Sole:** double - density polyurethane  
**Sizes:** 35/47

**FR**

**Tige:** croute de velours  
**Doublure:** respirant avec une haute perméabilité à la vapeur  
**Embout:** composite  
**Semelle anti-perforation:** non-métallique "Zéro Pénétration"  
**Semelle:** polyuréthane double densité  
**Pointures:** 35/47

**DE**

**Obermaterial:** Veloursleder  
**Futter:** atmungsaktiv mit hoher Wasserdampfdurchlässigkeit  
**Zehenkappe:** Komposit-Kappe  
**Durchtrittsichere**  
**Zwischensohle:** metallfrei "Zero Perforation System"  
**Sohle:** 2-Härten-PU-Sohle  
**Größe:** 35/47



**FOX**  
**E 4600/4B**  
K 2 SIP SRC

**Tomaia:** crosta scamosciata  
**Fodera:** traspirante ad elevata permeabilità al vapore  
**Puntale:** composito  
**Lamina:** non metallica "Antiperforazione Zero"  
**Suola:** poliuretano bidensità  
**Taglie:** 35/47



**A**BSOLUTELY **S**AFE

NORMA / NORM / NORME / NORMEN

EN ISO 20345:2011  
EN ISO 20347:2012

# linea **U**

Gamma di calzature da lavoro ideale per essere indossata comodamente ogni giorno, comfort, leggerezza sono i suoi punti di forza.

Suola disponibile in Poliuretano mono-densità incollata.

CALZATA: 11 MONDOPOINT



**EN** RANGE U

Range of safety shoes to be wearred every day, comfort, lightness are the most important points of excellence. Sole available in Polyurethane single density and cemented.

WIDTH: 11 MONDOPOINT

**FR** GAMME U

Gamme de chaussures de sécurité agréables pour être portées tout au long de la journée, confort et légèreté ce sont ses points de force. Semelle disponible en Polyuréthane mono densité soudée.

AJUSTEMENT: 11 MONDOPOINT

**DE** SAMMLUNGEN U

gamma di calzature da lavoro ideale per essere indossata comodamente ogni giorno, comfort, leggerezza sono i suoi punti di forza Lieferbar mit MONO-PU-Sohle geklebt.

SCHUHBREITE: 11 MONDOPOINT

Made in Italy





## U 40712/8D

K 4 S3 SRC



EN

**Tomaia:** tessuto Hypertex PUTEK idrorepellente + puntalino in TPU iniettato su tomaia  
**Fodera:** traspirante ad elevata permeabilità al vapore  
**Puntale:** composito  
**Lamina:** non-metallica "Antiperforazione zero"  
**Suola:** poliuretano monodensità - applicato  
**Taglie:** 36/47

**Upper:** waterproof Hypertex PUTEK fabric + TPU overcap injected  
**Lining:** breathable with high steaming permeability  
**Toe Cap:** Composite  
**Midssole:** anti-perforation textile "0 perforation"  
**Sole:** Single density polyurethane - cemented  
**Sizes:** 36/47

FR

**Tige:** Tissu Hypertex Putek hydrofuge + embout de protection en TPU injecté sur tige  
**Doublure:** respirant avec une haute perméabilité à la vapeur  
**Embout:** composite  
**Semelle anti-perforation:** non-métallique "Zéro Pénétration"  
**Semelle:** polyuréthane mono densité - soudée  
**Pointures:** 36/47

DE

**Obermaterial:** wasserabweisendes Hypertex PUTEK + TPU Abriebfeste Überkappe  
**Futter:** atmungsaktiv mit hoher Wasserdampfdurchlässigkeit  
**Zehenkappe:** Komposit-Kappe  
**Durchtrittssichere:** non-metallische  
**Zwischensohle:** metallfrei "Zero Perforation System"  
**Sohle:** Mono-PU-Sohle, geklebt  
**Größe:** 36/47

metal FREE



## U 8015/6B

K 4 S3 SRC



EN

**Upper:** waterproof oiled nubuck  
**Lining:** breathable with high steaming permeability  
**Toe Cap:** aluminium  
**Midssole:** anti-perforation textile "0 perforation"  
**Sole:** single density polyurethane - cemented  
**Sizes:** 36/47

FR

**Tige:** nubuck huilé hydrofuge  
**Doublure:** respirant avec une haute perméabilité à la vapeur  
**Embout:** aluminium  
**Semelle anti-perforation:** non-métallique "Zéro Pénétration"  
**Semelle:** polyuréthane mono densité - soudée  
**Pointures:** 36/47

DE

**Obermaterial:** wasserabweisendes Nubuk Leder  
**Futter:** atmungsaktiv mit hoher Wasserdampfdurchlässigkeit  
**Zehenkappe:** Aluminiumkappe  
**Durchtrittssichere:** non-metallische  
**Zwischensohle:** metallfrei "Zero Perforation System"  
**Sohle:** Mono-PU-Sohle, geklebt  
**Größe:** 36/47

**Tomaia:** nabuck ingrassato idrorepellente  
**Fodera:** traspirante ad elevata permeabilità al vapore  
**Puntale:** alluminio  
**Lamina:** non-metallica "Antiperforazione zero"  
**Suola:** poliuretano monodensità - applicato  
**Taglie:** 36/47



## U 8015/6B

K 4 S3 SRC



EN

**Tomaia:** nabuck idrorepellente  
**Fodera:** traspirante ad elevata permeabilità al vapore  
**Puntale:** alluminio  
**Lamina:** non-metallica "Antiperforazione zero"  
**Suola:** poliuretano monodensità - applicato  
**Taglie:** 36/48

**Upper:** waterproof nubuck  
**Lining:** breathable with high steaming permeability  
**Toe Cap:** aluminium  
**Midssole:** anti-perforation textile "0 perforation"  
**Sole:** single density polyurethane - cemented  
**Sizes:** 36/48

FR

**Tige:** nubuck hydrofuge  
**Doublure:** respirant avec une haute perméabilité à la vapeur  
**Embout:** aluminium  
**Semelle anti-perforation:** non-métallique "Zéro Pénétration"  
**Semelle:** polyuréthane mono densité - soudée  
**Pointures:** 36/48

DE

**Obermaterial:** wasserabweisendes Nubuk Leder  
**Futter:** atmungsaktiv mit hoher Wasserdampfdurchlässigkeit  
**Zehenkappe:** Aluminiumkappe  
**Durchtrittssichere:** non-metallische  
**Zwischensohle:** metallfrei "Zero Perforation System"  
**Sohle:** Mono-PU-Sohle, geklebt  
**Größe:** 36/48

EN

**Upper:** waterproof oiled nubuck  
**Lining:** breathable with high steaming permeability  
**Toe Cap:** composite  
**Midssole:** anti-perforation textile "0 perforation"  
**Sole:** single density polyurethane - cemented  
**Sizes:** 36/47

FR

**Tige:** nubuck huilé hydrofuge  
**Doublure:** respirant avec une haute perméabilité à la vapeur  
**Embout:** aluminium  
**Semelle anti-perforation:** non-métallique "Zéro Pénétration"  
**Semelle:** polyuréthane mono densité - soudée  
**Pointures:** 36/47

DE

**Obermaterial:** wasserabweisendes Nubuk Leder  
**Futter:** atmungsaktiv mit hoher Wasserdampfdurchlässigkeit  
**Zehenkappe:** Aluminiumkappe  
**Durchtrittssichere:** non-metallische  
**Zwischensohle:** metallfrei "Zero Perforation System"  
**Sohle:** Mono-PU-Sohle, geklebt  
**Größe:** 36/47

**Tomaia:** nabuck ingrassato idrorepellente  
**Fodera:** traspirante ad elevata permeabilità al vapore  
**Puntale:** composito  
**Lamina:** non-metallica "Antiperforazione zero"  
**Suola:** poliuretano monodensità - applicato  
**Taglie:** 36/47



## U 8016/6B

K 4 S3 SRC







## U 8015/4B

K 2 SIP SRC

EN

**Tomaia:** crosta scamosciata  
**Fodera:** traspirante ad elevata permeabilità al vapore  
**Puntale:** composito  
**Lamina:** non-metallica "Antiperforazione zero"  
**Suola:** poliuretano monodensità - applicato  
**Taglie:** 36/47

**Upper:** suede leather  
**Lining:** breathable with high steaming permeability  
**Toe Cap:** composite  
**Midsole:** anti-perforation textile "0 perforation"  
**Sole:** single density polyurethane - cemented  
**Sizes:** 36/47

FR

**Tige:** croute de velours  
**Doublure:** respirant avec une haute perméabilité à la vapeur  
**Embout:** composite  
**Semelle anti-perforation:** non-métallique "Zéro Pénétration"  
**Semelle:** polyuréthane mono densité - soudée  
**Pointures:** 36/47

DE

**Obermaterial:** Veloursleder  
**Futter:** atmungsaktiv mit hoher Wasserdampfdurchlässigkeit  
**Zehenkappe:** Komposit-Kappe  
**Durchtrittsichere Zwischensohle:** metallfrei "Zero Perforation System"  
**Sohle:** Mono-PU-Sohle, geklebt  
**Größe:** 36/47



## U 4898/6B

K 4 S3 SRC

EN

**Upper:** waterproof oiled nubuck  
**Lining:** breathable with high steaming permeability  
**Toe Cap:** Composite  
**Midsole:** anti-perforation textile "0 perforation"  
**Sole:** single density polyurethane - cemented  
**Sizes:** 36/47

FR

**Tige:** nubuck huilé hydrofuge  
**Doublure:** respirant avec une haute perméabilité à la vapeur  
**Embout:** composite  
**Semelle anti-perforation:** non-métallique "Zéro Pénétration"  
**Semelle:** polyuréthane mono densité - soudée  
**Pointures:** 36/47

DE

**Obermaterial:** wasserabweisendes Nubuk Leder  
**Futter:** atmungsaktiv mit hoher Wasserdampfdurchlässigkeit  
**Zehenkappe:** Komposit-Kappe  
**Durchtrittsichere Zwischensohle:** metallfrei "Zero Perforation System"  
**Sohle:** Mono-PU-Sohle  
**Größe:** 36/47

**Tomaia:** nabuck ingrassato idrorepellente  
**Fodera:** traspirante ad elevata permeabilità al vapore  
**Puntale:** composito  
**Lamina:** non-metallica "Antiperforazione zero"  
**Suola:** poliuretano monodensità - applicato  
**Taglie:** 36/47



## U 8016/4B

K 2 SIP SRC

EN

**Tomaia:** crosta scamosciata  
**Fodera:** traspirante ad elevata permeabilità al vapore  
**Puntale:** alluminio  
**Lamina:** non-metallica "Antiperforazione zero"  
**Suola:** poliuretano monodensità - applicato  
**Taglie:** 36/48

**Upper:** suede leather  
**Lining:** breathable with high steaming permeability  
**Toe Cap:** aluminium  
**Midsole:** anti-perforation textile "0 perforation"  
**Sole:** single density polyurethane-cemented  
**Sizes:** 36/48

FR

**Tige:** croute de velours  
**Doublure:** respirant avec une haute perméabilité à la vapeur  
**Embout:** aluminium  
**Semelle anti-perforation:** non-métallique "Zéro Pénétration"  
**Semelle:** polyuréthane mono densité - soudée  
**Pointures:** 36/47

DE

**Obermaterial:** Veloursleder  
**Futter:** atmungsaktiv mit hoher Wasserdampfdurchlässigkeit  
**Zehenkappe:** Aluminiumkappe  
**Durchtrittsichere Zwischensohle:** metallfrei "Zero Perforation System"  
**Sohle:** Mono-PU-Sohle, geklebt  
**Größe:** 36/47



## U 40107/6B

K 4 S3 SRC

EN

**Upper:** waterproof oiled nubuck  
**Lining:** breathable with high steaming permeability  
**Toe Cap:** composite  
**Midsole:** anti-perforation textile "0 perforation"  
**Sole:** single density polyurethane - cemented  
**Sizes:** 36/47

FR

**Tige:** nubuck huilé hydrofuge  
**Doublure:** respirant avec une haute perméabilité à la vapeur  
**Embout:** composite  
**Semelle anti-perforation:** non-métallique "Zéro Pénétration"  
**Semelle:** polyuréthane mono densité - soudée  
**Pointures:** 36/47

DE

**Obermaterial:** wasserabweisendes Nubuk Leder  
**Futter:** atmungsaktiv mit hoher Wasserdampfdurchlässigkeit  
**Zehenkappe:** Komposit-Kappe  
**Durchtrittsichere Zwischensohle:** metallfrei "Zero Perforation System"  
**Sohle:** Mono-PU-Sohle, geklebt  
**Größe:** 36/47

**Tomaia:** nabuck ingrassato idrorepellente  
**Fodera:** traspirante ad elevata permeabilità al vapore  
**Puntale:** composito  
**Lamina:** non-metallica "Antiperforazione zero"  
**Suola:** poliuretano monodensità - applicato  
**Taglie:** 36/47





## U 8015/8B

K 2 SIP SRC

EN

**Tomaia:** crosta scamosciata e Cordura  
**Fodera:** traspirante ad elevata permeabilità al vapore  
**Puntale:** alluminio  
**Lamina:** non-metallica "Antiperforazione zero"  
**Suola:** poliuretano monodensità - applicato  
**Taglie:** 36/48

FR

**Upper:** suede leather and Cordura  
**Lining:** breathable with high steaming permeability  
**Toe Cap:** aluminium  
**Midsole:** anti-perforation textile "0 perforation"  
**Sole:** single density polyurethane - cemented  
**Sizes:** 36/48

DE

**Obermaterial:** Veloursleder und Cordura  
**Futter:** atmungsaktiv mit hoher Wasserdampfdurchlässigkeit  
**Zehenkappe:** Aluminiumkappe  
**Durchtrittssichere Zwischensohle:** metallfrei "Zero Perforation System"  
**Sohle:** Mono-PU-Sohle, geklebt  
**Größe:** 36/48

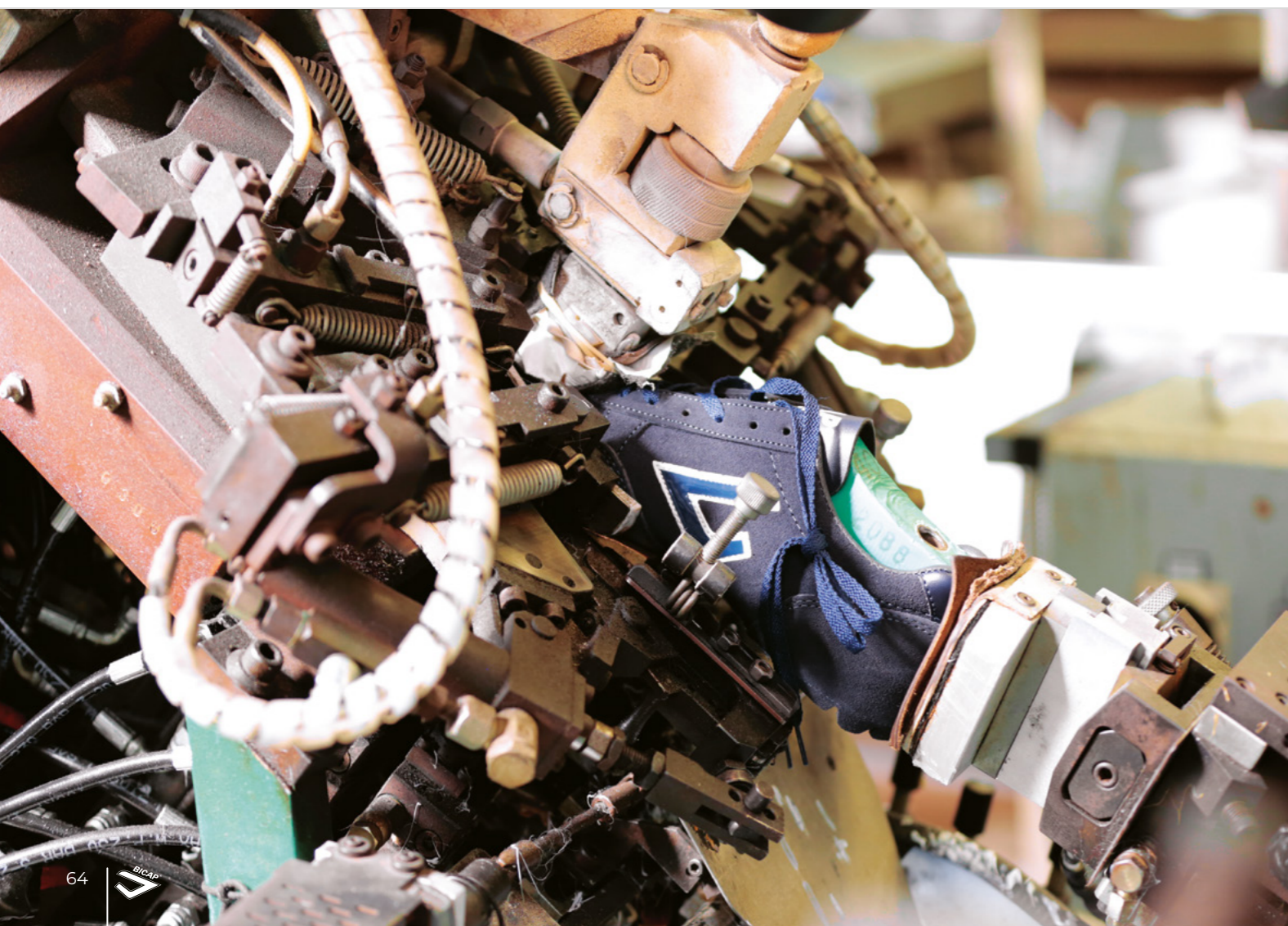



**A**BSOLUTELY **S**APE

NORMA / NORM / NORME / NORMEN

EN ISO 20345:2011  
EN ISO 20347:2012

# linea **N**

Gamma di calzature da lavoro dal look fresco e dinamico, basato su un concetto sportivo Running per tomaia e suola.  
Suola disponibile in Poliuretano mono-densità incollata e cucita.

CALZATA: 11 MONDOPOINT



## **EN** RANGE N

Range of safety shoes with a fresh and dynamic look, based on sportive Running concept for upper and sole. Sole available in Polyurethane single density cemented and stitched.

WIDTH: 11 MONDOPOINT

## **FR** GAMME N

Gamme de chaussures de sécurité au look jeune et dynamique, basée sur un concept sport Running. Semelle disponible en Polyuréthane mono densité soudée et cousue.

AJUSTEMENT: 11 MONDOPOINT

## **DE** SAMMLUNGEN N

Arbeitsschuhe mit einem frischen und dynamischen Look, basierend auf einem Laufsportkonzept für Obermaterial und Sohle. Lieferbar mit MONO-PU-Sohle geklebt und genäht.

SCHUHBREITE: 11 MONDOPOINT

Made in Italy





## N 40655/16D

K 4 S3 SRC

EN

**Tomaia:** nabuck sintetico idrorepellente + nylon  
**Fodera:** traspirante ad elevata permeabilità al vapore  
**Puntale:** composito  
**Lamina:** non-metallica "Antiperforazione zero"  
**Suola:** poliuretano mono densità - applicato  
**Taglie:** 39/46

**Upper:** waterproof synthetic nubuck + nylon  
**Lining:** breathable with high steaming permeability  
**Toe Cap:** composite  
**Midsole:** anti-perforation textile '0 perforation'  
**Sole:** single density polyurethane - cemented  
**Sizes:** 39/46

FR

**Tige:** nubuck synthétique hydrofuge + nylon  
**Doublure:** respirant avec une haute perméabilité à la vapeur  
**Embout:** composite  
**Semelle anti-perforation:** non-métallique "Zéro Pénétration"  
**Semelle:** polyuréthane mono densité - soudée  
**Pointures:** 39/46

DE

**Obermaterial:** Synthetische Nubuk Leder + Nylon  
**Futter:** atmungsaktiv mit hoher Wasserdampfdurchlässigkeit  
**Zehenkappe:** Aluminiumkappe  
**Durchtrittssichere Zwischensohle:** metallfrei "Zero Perforation System"  
**Sohle:** Mono-PU-Sohle, geklebt  
**Größe:** 39/46

EN

**Upper:** high quality microfiber + nylon  
**Lining:** breathable with high steaming permeability  
**Toe Cap:** composite  
**Midsole:** anti-perforation textile '0 perforation'  
**Sole:** single density polyurethane - cemented  
**Sizes:** 39/46

FR

**Tige:** microfibre haute qualité + nylon  
**Doublure:** respirant avec une haute perméabilité à la vapeur  
**Embout:** composite  
**Semelle anti-perforation:** non-métallique "Zéro Pénétration"  
**Semelle:** polyuréthane mono densité - soudée  
**Pointures:** 39/46

DE

**Obermaterial:** Hochwertige Mikrofaser + Nylon  
**Futter:** atmungsaktiv mit hoher Wasserdampfdurchlässigkeit  
**Zehenkappe:** Komposit-Kappe  
**Durchtrittssichere Zwischensohle:** metallfrei "Zero Perforation System"  
**Sohle:** Mono-PU-Sohle, geklebt  
**Größe:** 39/46

## N 40550/7D

K 2 SIP SRC

**Tomaia:** alta qualità microfibra + nylon  
**Fodera:** traspirante ad elevata permeabilità al vapore  
**Puntale:** composito  
**Lamina:** non-metallica "Antiperforazione zero"  
**Suola:** poliuretano mono densità - applicato  
**Taglie:** 39/46



## N 40655/16D

K 4 S3 SRC

EN

**Tomaia:** nabuck sintetico idrorepellente + nylon  
**Fodera:** traspirante ad elevata permeabilità al vapore  
**Puntale:** composito  
**Lamina:** non-metallica "Antiperforazione zero"  
**Suola:** poliuretano mono densità - applicato  
**Taglie:** 39/46

**Upper:** waterproof synthetic nubuck + nylon  
**Lining:** breathable with high steaming permeability  
**Toe Cap:** composite  
**Midsole:** anti-perforation textile '0 perforation'  
**Sole:** single density polyurethane - cemented  
**Sizes:** 39/46

FR

**Tige:** nubuck synthétique hydrofuge + nylon  
**Doublure:** respirant avec une haute perméabilité à la vapeur  
**Embout:** composite  
**Semelle anti-perforation:** non-métallique "Zéro Pénétration"  
**Semelle:** polyuréthane mono densité - soudée  
**Pointures:** 39/46

DE

**Obermaterial:** Synthetische Nubuk Leder + Nylon  
**Futter:** atmungsaktiv mit hoher Wasserdampfdurchlässigkeit  
**Zehenkappe:** Komposit-Kappe  
**Durchtrittssichere Zwischensohle:** metallfrei "Zero Perforation System"  
**Sohle:** Mono-PU-Sohle, geklebt  
**Größe:** 39/46

EN

**Upper:** high quality microfiber + nylon  
**Lining:** breathable with high steaming permeability  
**Toe Cap:** composite  
**Midsole:** anti-perforation textile '0 perforation'  
**Sole:** single density polyurethane - cemented  
**Sizes:** 39/46

FR

**Tige:** microfibre haute qualité + nylon  
**Doublure:** respirant avec une haute perméabilité à la vapeur  
**Embout:** composite  
**Semelle anti-perforation:** non-métallique "Zéro Pénétration"  
**Semelle:** polyuréthane mono densité - soudée  
**Pointures:** 39/46

DE

**Obermaterial:** Hochwertige Mikrofaser + Nylon  
**Futter:** atmungsaktiv mit hoher Wasserdampfdurchlässigkeit  
**Zehenkappe:** Komposit-Kappe  
**Durchtrittssichere Zwischensohle:** metallfrei "Zero Perforation System"  
**Sohle:** Mono-PU-Sohle, geklebt  
**Größe:** 39/46

**Tomaia:** alta qualità microfibra + nylon  
**Fodera:** traspirante ad elevata permeabilità al vapore  
**Puntale:** composito  
**Lamina:** non-metallica "Antiperforazione zero"  
**Suola:** poliuretano mono densità - applicato  
**Taglie:** 39/46



## N 40508/16D

K 2 SIP SRC

EN

**Tomaia:** microfibra alta qualità + nylon  
**Fodera:** traspirante ad elevata permeabilità al vapore  
**Puntale:** composito  
**Lamina:** non-metallica "Antiperforazione zero"  
**Suola:** poliuretano mono densità - applicato  
**Taglie:** 39/46

**Upper:** high quality microfiber + nylon  
**Lining:** breathable with high steaming permeability  
**Midsole:** anti-perforation textile '0 perforation'  
**Toe Cap:** composite  
**Sole:** single density polyurethane - cemented  
**Sizes:** 39/46

FR

**Tige:** microfibre haute qualité + nylon  
**Doublure:** respirant avec une haute perméabilité à la vapeur  
**Embout:** composite  
**Semelle anti-perforation:** non-métallique "Zéro Pénétration"  
**Semelle:** polyuréthane mono densité - soudée  
**Pointures:** 39/46

DE

**Obermaterial:** Hochwertige Mikrofaser + Nylon  
**Futter:** atmungsaktiv mit hoher Wasserdampfdurchlässigkeit  
**Zehenkappe:** Komposit-Kappe  
**Durchtrittsichere**  
**Zwischensohle:** metallfrei "Zero Perforation System"  
**Sohle:** Mono-PU-Sohle, geklebt  
**Größe:** 39/46

EN

**Upper:** waterproof oiled nubuck + nylon  
**Lining:** breathable with high steaming permeability  
**Midsole:** anti-perforation textile '0 perforation'  
**Toe Cap:** composite  
**Sole:** single density polyurethane - cemented  
**Sizes:** 39/46

FR

**Tige:** nubuck huilé hydrofuge + nylon  
**Doublure:** respirant avec une haute perméabilité à la vapeur  
**Embout:** composite  
**Semelle anti-perforation:** non-métallique "Zéro Pénétration"  
**Semelle:** polyuréthane mono densité - soudée  
**Pointures:** 39/46

DE

**Obermaterial:** wasserabweisendes Nubuk Leder + Nylon  
**Futter:** atmungsaktiv mit hoher Wasserdampfdurchlässigkeit  
**Zehenkappe:** Komposit-Kappe  
**Durchtrittsichere**  
**Zwischensohle:** metallfrei "Zero Perforation System"  
**Sohle:** Mono-PU-Sohle, geklebt  
**Größe:** 39/46, geklebt



## N 40520/6D

K 4 S3 SRC

**Tomaia:** nabuck ingrassato idrorepellente + nylon  
**Fodera:** traspirante ad elevata permeabilità al vapore  
**Puntale:** composito  
**Lamina:** non-metallica "Antiperforazione zero"  
**Suola:** poliuretano mono densità - applicato  
**Taglie:** 39/46



## N 40509/16B

K 2 SIP SRC

EN

**Tomaia:** microfibra alta qualità + nylon  
**Fodera:** traspirante ad elevata permeabilità al vapore  
**Puntale:** composito  
**Lamina:** non-metallica "Antiperforazione zero"  
**Suola:** poliuretano mono densità - applicato  
**Taglie:** 39/46

**Upper:** high quality microfiber + nylon  
**Lining:** breathable with high steaming permeability  
**Midsole:** anti-perforation textile '0 perforation'  
**Toe Cap:** composite  
**Sole:** single density polyurethane - cemented  
**Sizes:** 39/46

FR

**Tige:** microfibre haute qualité + nylon  
**Doublure:** respirant avec une haute perméabilité à la vapeur  
**Embout:** composite  
**Semelle anti-perforation:** non-métallique "Zéro Pénétration"  
**Semelle:** polyuréthane mono densité - soudée  
**Pointures:** 39/46

DE

**Obermaterial:** Hochwertige Mikrofaser + Nylon  
**Futter:** atmungsaktiv mit hoher Wasserdampfdurchlässigkeit  
**Zehenkappe:** Komposit-Kappe  
**Durchtrittsichere**  
**Zwischensohle:** metallfrei "Zero Perforation System"  
**Sohle:** Mono-PU-Sohle, geklebt  
**Größe:** 39/46

EN

**Upper:** waterproof oiled nubuck + nylon  
**Lining:** breathable with high steaming permeability  
**Midsole:** anti-perforation textile '0 perforation'  
**Toe Cap:** composite  
**Sole:** single density polyurethane cemented  
**Sizes:** 39/46

FR

**Tige:** nubuck huilé hydrofuge + nylon  
**Doublure:** respirant avec une haute perméabilité à la vapeur  
**Embout:** composite  
**Semelle anti-perforation:** non-métallique "Zéro Pénétration"  
**Semelle:** polyuréthane mono densité - soudée  
**Pointures:** 39/46

DE

**Obermaterial:** wasserabweisendes Nubuk Leder + Nylon  
**Futter:** atmungsaktiv mit hoher Wasserdampfdurchlässigkeit  
**Zehenkappe:** Komposit-Kappe  
**Durchtrittsichere**  
**Zwischensohle:** metallfrei "Zero Perforation System"  
**Sohle:** Mono-PU-Sohle, geklebt  
**Größe:** 39/46



## N 40521/6D

K 4 S3 SRC

**Tomaia:** nabuck ingrassato idrorepellente + nylon  
**Fodera:** traspirante ad elevata permeabilità al vapore  
**Puntale:** composito  
**Lamina:** non-metallica "Antiperforazione zero"  
**Suola:** poliuretano mono densità - applicato  
**Taglie:** 39/46



## N 40563/6D

K 4 S3 SRC

EN

**Tomaia:** nabuck ingrassato idrorepellente + nylon  
**Fodera:** traspirante ad elevata permeabilità al vapore  
**Puntale:** composito  
**Lamina:** non-metallica "Antiperforazione zero"  
**Suola:** poliuretano mono densità - applicato  
**Taglie:** 39/46

**Upper:** waterproof oiled nubuck + nylon  
**Lining:** breathable with high steaming permeability  
**Midsole:** anti-perforation textile '0 perforation'  
**Toe Cap:** composite  
**Sole:** single density polyurethane - cemented  
**Sizes:** 39/46

FR

**Tige:** nubuck huilé hydrofuge + nylon  
**Doublure:** respirant avec une haute perméabilité à la vapeur  
**Embout:** composite  
**Semelle anti-perforation:** non-métallique "Zéro Pénétration"  
**Semelle:** polyuréthane mono densité - soudée  
**Pointures:** 39/46

DE

**Obermaterial:** wasserabweisendes Nubuk Leder + Nylon  
**Futter:** atmungsaktiv mit hoher Wasserdampfdurchlässigkeit  
**Zehenkappe:** Komposit-Kappe  
**Durchtrittsichere Zwischensohle:** metallfrei "Zero Perforation System"  
**Sohle:** Mono-PU-Sohle, geklebt  
**Größe:** 39/46



## N 40564/6D

K 4 S3 SRC

EN

**Tomaia:** nabuck ingrassato idrorepellente + nylon  
**Fodera:** traspirante ad elevata permeabilità al vapore  
**Puntale:** composito  
**Lamina:** non-metallica "Antiperforazione zero"  
**Suola:** poliuretano mono densità - applicato  
**Taglie:** 39/46

**Upper:** waterproof oiled nubuck + nylon  
**Lining:** breathable with high steaming permeability  
**Midsole:** anti-perforation textile '0 perforation'  
**Toe Cap:** composite  
**Sole:** single density polyurethane - cemented  
**Sizes:** 39/46

FR

**Tige:** nubuck huilé hydrofuge + nylon  
**Doublure:** respirant avec une haute perméabilité à la vapeur  
**Embout:** composite  
**Semelle anti-perforation:** non-métallique "Zéro Pénétration"  
**Semelle:** polyuréthane mono densité - soudée  
**Pointures:** 39/46

DE

**Obermaterial:** wasserabweisendes Nubuk Leder + Nylon  
**Futter:** atmungsaktiv mit hoher Wasserdampfdurchlässigkeit  
**Zehenkappe:** Komposit-Kappe  
**Durchtrittsichere Zwischensohle:** metallfrei "Zero Perforation System"  
**Sohle:** Mono-PU-Sohle, geklebt  
**Größe:** 39/46





**A**BSOLUTELY **S**AFE

NORMA / NORM / NORME / NORMEN

EN ISO 20345:2011  
EN ISO 20347:2012

linea

Gamma di calzature da lavoro con suola molto flessibile con maggior specificità di utilizzo nel settore automotive in generale e per scaffalisti nei supermerket e logistica.  
Suola disponibile in Poliuretano mono-densità incollata e cucita.

CALZATA: 11 MONDOPOINT



**EN** RANGE I

Range of safety shoes with extra-flexible sole used more in automotive field and for shelves in the Supermarket and warehouses.  
Sole available in Polyurethane single density cemented and stitched.

WIDTH: 11 MONDOPOINT

**FR** GAMME I

Gamme de chaussures de sécurité avec semelle très flexible notamment conseillée pour ceux qui sont dans le secteur automobile, les magasiniers dans la grand distribution et magasins.  
Semelle disponible en Polyuréthane mono densité soudée et cousue

AJUSTEMENT: 11 MONDOPOINT

**DE** SAMMLUNGEN I

Arbeitsschuhe mit sehr flexibler sohle mit höheren Spezifikationen für den Einsatz im Automobil Bereich im allgemeinen, für supermarkregale und Logistik.  
Lieferbar mit MONO-PU-Sohle MONO-PU-Sohle geklebt und genäht

SCHUHBREITE: 11 MONDOPOINT

Made in Italy





**I 40548/4D**  
K 2 SIP



metal  
**FREE**

metal  
**FREE**



**I 40560/4B**  
K 2 SIP

**EN**

**Tomaia:** crosta scamosciata, forata lateralmente  
**Fodera:** traspirante ad elevata permeabilità al vapore  
**Puntale:** composito  
**Lamina:** non metallica "Antiperforazione Zero"  
**Suola:** poliuretano monodensità - applicato  
**Taglie:** 36/47

**Upper:** suede leather laterally holed  
**Lining:** breathable with high steaming permeability  
**Toe Cap:** composite  
**Midsole:** antiperforation textile "0 perforation"  
**Sole:** single density polyurethane - cemented  
**Sizes:** 36/47

**FR**

**Tige:** croute de velours, forée aux cotés  
**Doublure:** respirant avec une haute perméabilité à la vapeur  
**Embout:** composite  
**Semelle anti-perforation:** non-métallique "Zéro Pénétration"  
**Semelle:** polyuréthane mono densité  
**Pointures:** 36/47

**DE**

**Obermaterial:** seitlich perforiert Veloursleder  
**Futter:** atmungsaktiv mit hoher Wasserdampfdurchlässigkeit  
**Zehenkappe:** Komposit-Kappe  
**Durchtrittsichere**  
**Zwischensohle:** metallfrei "Zero Perforation System"  
**Sohle:** Mono-PU-Sohle  
**Größe:** 36/47

**EN**

**Upper:** suede leather  
**Lining:** breathable with high steaming permeability  
**Toe Cap:** composite  
**Midsole:** anti-perforation textile "0 perforation"  
**Sole:** single density polyurethane - cemented  
**Sizes:** 36/47

**FR**

**Tige:** croute de velours  
**Doublure:** respirant avec une haute perméabilité à la vapeur  
**Embout:** composite  
**Semelle anti-perforation:** non-métallique "Zéro Pénétration"  
**Semelle:** polyuréthane mono densité - soudée  
**Pointures:** 36/47

**DE**

**Obermaterial:** Veloursleder  
**Futter:** atmungsaktiv mit hoher Wasserdampfdurchlässigkeit  
**Zehenkappe:** Komposit-Kappe  
**Durchtrittsichere**  
**Zwischensohle:** metallfrei "Zero Perforation System"  
**Sohle:** Mono-PU-Sohle, geklebt  
**Größe:** 36/47

**Tomaia:** crosta scamosciata  
**Fodera:** traspirante ad elevata permeabilità al vapore  
**Puntale:** composito  
**Lamina:** non-metallica "Antiperforazione zero"  
**Suola:** poliuretano monodensità - applicato  
**Taglie:** 36/47



**I 40531/2D**  
K 4 S3



metal  
**FREE**

**EN**

**Tomaia:** pelle liscia idrorepellente  
**Fodera:** traspirante ad elevata permeabilità al vapore  
**Puntale:** composito  
**Lamina:** non metallica "Antiperforazione Zero"  
**Suola:** poliuretano monodensità - applicato  
**Taglie:** 36/47

**Upper:** smooth leather waterproof  
**Lining:** breathable with high steaming permeability  
**Toe Cap:** composite  
**Midsole:** anti-perforation textile "0 perforation"  
**Sole:** single density polyurethane - cemented  
**Sizes:** 36/47

**FR**

**Tige:** cuir plein fleur hydrofuge  
**Doublure:** respirant avec une haute perméabilité à la vapeur  
**Embout:** composite  
**Semelle anti-perforation:** non-métallique "Zéro Pénétration"  
**Semelle:** polyuréthane mono densité - soudée  
**Pointures:** 36/47

**DE**

**Obermaterial:** wasserabweisende Vollnarbenleder  
**Futter:** atmungsaktiv mit hoher Wasserdampfdurchlässigkeit  
**Zehenkappe:** Komposit-Kappe  
**Durchtrittsichere**  
**Zwischensohle:** metallfrei "Zero Perforation System"  
**Sohle:** Mono-PU-Sohle, geklebt  
**Größe:** 36/47







**A**BSOLUTELY **S**APE

NORMA / NORM / NORME / NORMEN

EN ISO 20345:2011  
EN ISO 20347:2012



## linea **MA-M**

Gamma di calzature da lavoro standard essenziale con materiali pregiati con una suola standard perfetta per svariati settori di utilizzo.

Suole disponibili in Poliuretano biden-sità o monodensità.

CALZATA: 10 E 11 MONDOPOINT

Made in Italy

### **EN** RANGE MA-M

Range of safety shoes for standard uses with high quality material and standard perfect sole for different fields.  
Sole available in Polyurethane single and double density.

WIDTH: 10 AND 11 MONDOPOINT

### **FR** GAMME MA-M

Gamme de chaussures de sécurité standard avec les meilleures matières premières sur le marché ayant une semelle qui s'adapte bien à plusieurs milieux de travail.  
Semelle disponible en Polyuréthane double densité ou mono densité.

AJUSTEMENT: 10 ET 11 MONDOPOINT

### **DE** SAMMLUNGEN MA-M

Unverzichtbarer Standard Arbeitsschuh aus edlen Materialien mit einer Standardsohle, der sich für verschiedene Einsatzbereiche eignet.  
Lieferbar mit 2-Härten-PU oder MONO-PU-Sohle

SCHUHBREITE: 10 UND 11 MONDOPOINT





**MA 40121/6B**  
K 4 S3 SRC



metal  
**FREE**

**EN**

**Tomaia:** nabuck ingrassato idrorepellente  
**Fodera:** traspirante ad elevata permeabilità al vapore  
**Puntale:** composito  
**Lamina:** non metallica "Antiperforazione Zero"  
**Suola:** poliuretano bidensità  
**Taglie:** 35/48

**Upper:** waterproof oiled nubuck  
**Lining:** breathable with high steaming permeability  
**Toe Cap:** composite  
**Midsole:** anti-perforation textile "0 perforation"  
**Sole:** double - density polyurethane  
**Sizes:** 35/48

**FR**

**Tige:** nubuck huilé hydrofuge  
**Doublure:** respirant avec une haute perméabilité à la vapeur  
**Embout:** composite  
**Semelle anti-perforation:** non-métallique "Zéro Pénétration"  
**Semelle:** polyuréthane double densité  
**Pointures:** 35/48

**DE**

**Obermaterial:** wasserabweisendes Nubuk Leder  
**Futter:** atmungsaktiv mit hoher Wasserdampfdurchlässigkeit  
**Zehenkappe:** Komposit-Kappe  
**Durchtrittsichere**  
**Zwischensohle:** metallfrei "Zero Perforation System"  
**Sohle:** 2-Härten-PU-Sohle  
**Größe:** 35/48

**EN**

**Upper:** waterproof oiled nubuck + elastic  
**Lining:** breathable with high steaming permeability  
**Toe Cap:** composite  
**Midsole:** anti-perforation textile "0 perforation"  
**Sole:** double - density polyurethane  
**Sizes:** 35/48

**FR**

**Tige:** nubuck huilé hydrofuge + élastique  
**Doublure:** respirant avec une haute perméabilité à la vapeur  
**Embout:** composite  
**Semelle anti-perforation:** non-métallique "Zéro Pénétration"  
**Semelle:** polyuréthane double densité  
**Pointures:** 35/48

**DE**

**Obermaterial:** wasserabweisendes Nubuk Leder + Gummizug  
**Futter:** atmungsaktiv mit hoher Wasserdampfdurchlässigkeit  
**Zehenkappe:** Komposit-Kappe  
**Durchtrittsichere**  
**Zwischensohle:** metallfrei "Zero Perforation System"  
**Sohle:** 2-Härten-PU-Sohle  
**Größe:** 35/48



**MA 4221/6**  
K 4 S3 SRC



**Tomaia:** nabuck ingrassato idrorepellente + elastico  
**Fodera:** traspirante ad elevata permeabilità al vapore  
**Puntale:** composito  
**Lamina:** non-metallica "Antiperforazione zero"  
**Suola:** poliuretano bidensità  
**Taglie:** 35/48



**MA 40761/2B**  
K 4 S3 SRC



metal  
**FREE**

**EN**

**Tomaia:** pelle pigmentata idrorepellente  
**Fodera:** traspirante ad elevata permeabilità al vapore  
**Puntale:** composito  
**Lamina:** non metallica "Antiperforazione Zero"  
**Suola:** poliuretano bidensità  
**Taglie:** 35/48

**Upper:** waterproof printed leather  
**Lining:** breathable with high steaming permeability  
**Toe Cap:** composite  
**Midsole:** anti-perforation textile "0 perforation"  
**Sole:** double - density polyurethane  
**Sizes:** 35/48

**FR**

**Tige:** cuir imprimé hydrofuge  
**Doublure:** respirant avec une haute perméabilité à la vapeur  
**Embout:** composite  
**Semelle anti-perforation:** non-métallique "Zéro Pénétration"  
**Semelle:** polyuréthane double densité  
**Pointures:** 35/48

**DE**

**Obermaterial:** bedrucktes wasserabweisendes Leder  
**Futter:** atmungsaktiv mit hoher Wasserdampfdurchlässigkeit  
**Zehenkappe:** Komposit-Kappe  
**Durchtrittsichere**  
**Zwischensohle:** metallfrei "Zero Perforation System"  
**Sohle:** 2-Härten-PU-Sohle  
**Größe:** 35/48

**EN**

**Upper:** waterproof genuine leather + elastic  
**Lining:** breathable with high steaming permeability  
**Toe Cap:** composite  
**Midsole:** anti-perforation textile "0 perforation"  
**Sole:** double - density polyurethane  
**Sizes:** 35/48

**FR**

**Tige:** cuir plein fleur hydrofuge + élastique  
**Doublure:** respirant avec une haute perméabilité à la vapeur  
**Embout:** composite  
**Semelle anti-perforation:** non-métallique "Zéro Pénétration"  
**Semelle:** polyuréthane double densité  
**Pointures:** 35/48

**DE**

**Obermaterial:** wasserabweisendes Vollnarbenleder + Gummizug  
**Futter:** atmungsaktiv mit hoher Wasserdampfdurchlässigkeit  
**Zehenkappe:** Komposit-Kappe  
**Durchtrittsichere**  
**Zwischensohle:** metallfrei "Zero Perforation System"  
**Sohle:** 2-Härten-PU-Sohle  
**Größe:** 35/48



**MA 4221/3**  
K 4 S3 SRC



**Tomaia:** pelle fiore idrorepellente + elastico  
**Fodera:** traspirante ad elevata permeabilità al vapore  
**Puntale:** composito  
**Lamina:** non-metallica "Antiperforazione zero"  
**Suola:** poliuretano bidensità  
**Taglie:** 35/48



metal  
FREE

**MA 40600/4B**  
K 2 SIP SRC

EN

**Tomaia:** crosta scamosciata  
**Fodera:** traspirante ad elevata permeabilità al vapore  
**Puntale:** composito  
**Lamina:** non-metallica "Antiperforazione zero"  
**Suola:** poliuretano bidensità  
**Taglie:** 35/48

**Upper:** suede leather  
**Lining:** breathable with high steaming permeability  
**Toe Cap:** composite  
**Midsole:** anti-perforation textile "0 perforation"  
**Sole:** double density polyurethane  
**Sizes:** 35/48

FR

**Tige:** croute de velours  
**Doublure:** respirant avec une haute perméabilité à la vapeur  
**Embout:** composite  
**Semelle anti-perforation:** non-métallique "Zéro Pénétration"  
**Semelle:** polyuréthane double densité  
**Pointures:** 35/48

DE

**Obermaterial:** Veloursleder  
**Futter:** atmungsaktiv mit hoher Wasserdampfdurchlässigkeit  
**Zehenkappe:** Komposit-Kappe  
**Durchtrittsichere Zwischensohle:** metallfrei "Zero Perforation System"  
**Sohle:** 2-Härten-PU-Sohle  
**Größe:** 35/48

EN

**Upper:** suede leather + nylon  
**Lining:** breathable with high steaming permeability  
**Toe Cap:** composite  
**Midsole:** anti-perforation textile "0 perforation"  
**Sole:** double density polyurethane  
**Sizes:** 35/48

FR

**Tige:** croute de velours + nylon  
**Doublure:** respirant avec une haute perméabilité à la vapeur  
**Embout:** composite  
**Semelle anti-perforation:** non-métallique "Zéro Pénétration"  
**Semelle:** polyuréthane double densité  
**Pointures:** 35/48

DE

**Obermaterial:** Veloursleder + Nylon  
**Futter:** atmungsaktiv mit hoher Wasserdampfdurchlässigkeit  
**Zehenkappe:** Komposit-Kappe  
**Durchtrittsichere Zwischensohle:** metallfrei "Zero Perforation System"  
**Sohle:** 2-Härten-PU-Sohle  
**Größe:** 35/48



**MA 40545/4D**  
K 2 SIP SRC

**Tomaia:** crosta scamosciata + nylon  
**Fodera:** traspirante ad elevata permeabilità al vapore  
**Puntale:** composito  
**Lamina:** non-metallica "Antiperforazione zero"  
**Suola:** poliuretano bidensità  
**Taglie:** 35/48



metal  
FREE

**MA 40600/4B**  
K 2 SIP SRC

EN

**Tomaia:** crosta scamosciata  
**Fodera:** traspirante ad elevata permeabilità al vapore  
**Puntale:** composito  
**Lamina:** non-metallica "Antiperforazione zero"  
**Suola:** poliuretano bidensità  
**Taglie:** 35/48

**Upper:** suede leather  
**Lining:** breathable with high steaming permeability  
**Toe Cap:** composite  
**Midsole:** anti-perforation textile "0 perforation"  
**Sole:** double density polyurethane  
**Sizes:** 35/48

FR

**Tige:** croute de velours  
**Doublure:** respirant avec une haute perméabilité à la vapeur  
**Embout:** composite  
**Semelle anti-perforation:** non-métallique "Zéro Pénétration"  
**Semelle:** polyuréthane double densité  
**Pointures:** 35/48

DE

**Obermaterial:** Veloursleder  
**Futter:** atmungsaktiv mit hoher Wasserdampfdurchlässigkeit  
**Zehenkappe:** Komposit-Kappe  
**Durchtrittsichere Zwischensohle:** metallfrei "Zero Perforation System"  
**Sohle:** 2-Härten-PU-Sohle  
**Größe:** 35/48

EN

**Upper:** suede leather + nylon  
**Lining:** breathable with high steaming permeability  
**Toe Cap:** composite  
**Midsole:** anti-perforation textile "0 perforation"  
**Sole:** double density polyurethane  
**Sizes:** 35/48

FR

**Tige:** croute de velours + nylon  
**Doublure:** respirant avec une haute perméabilité à la vapeur  
**Embout:** composite  
**Semelle anti-perforation:** non-métallique "Zéro Pénétration"  
**Semelle:** polyuréthane double densité  
**Pointures:** 35/48

DE

**Obermaterial:** Veloursleder + Nylon  
**Futter:** atmungsaktiv mit hoher Wasserdampfdurchlässigkeit  
**Zehenkappe:** Komposit-Kappe  
**Durchtrittsichere Zwischensohle:** metallfrei "Zero Perforation System"  
**Sohle:** 2-Härten-PU-Sohle  
**Größe:** 35/48



**MA 40545/4B**  
K 2 SIP SRC

**Tomaia:** crosta scamosciata + nylon  
**Fodera:** traspirante ad elevata permeabilità al vapore  
**Puntale:** composito  
**Lamina:** non-metallica "Antiperforazione zero"  
**Suola:** poliuretano bidensità  
**Taglie:** 36/48



**A**BSOLUTELY **S**AFE

NORMA / NORM / NORME / NORMEN

EN ISO 20345:2011  
EN ISO 20347:2012

## linea **LADY**

Gamma di calzature da lavoro per utilizzo femminile nei più differenti settori di utilizzo.  
Suolet disponibili in Poliuretano biden-  
sità o Poliuretano/TPU.

CALZATA: 10 E 11 MONDOPOINT



**EN** RANGE LADY

Range of safety shoes for women to be used in different fields.  
Soles available in Polyurethane double density or Polyurethane/TPU.

WIDTH: 10 AND 11 MONDOPOINT

**FR** GAMME LADY

Gamme de chaussures de sécurité pour usage féminin dans plusieurs milieux de travail  
Semelle disponible en Polyuréthane double densité ou Polyuréthane/TPU.

AJUSTEMENT: 10 ET 11 MONDOPOINT

**DE** SAMMLUNGEN LADY

Arbeitsschuhe für Frauen in den unterschiedlichsten Einsatzbereichen  
Lieferbar mit 2-Härten-PU oder PU/TPU-Sohle.

SCHUHBREITE: 10 UND 11 MONDOPOINT



Made in Italy



**B 4641/7B**  
K 4 S3 SRC

EN

**Tomaia:** microfibra di alta qualità traspirante ed idrorepellente + CORDURA  
**Fodera:** traspirante ad elevata permeabilità al vapore  
**Puntale:** composito  
**Lamina:** non-metallica "Antiperforazione zero"  
**Suola:** poliuretano bidensità  
**Taglie:** 35/42

**Upper:** high quality microfiber breathable and waterproof + CORDURA  
**Lining:** breathable with high steaming permeability  
**Toe Cap:** composite  
**Midsole:** anti-perforation textile "0 perforation"  
**Sole:** double - density polyurethane  
**Sizes:** 35/42

FR

**Tige:** microfibre de haute qualité respirant et hydrofuge + CORDURA  
**Doublure:** respirant avec une haute perméabilité à la vapeur  
**Embout:** composite  
**Semelle anti-perforation:** non-métallique "Zéro Pénétration"  
**Semelle:** polyuréthane double densité  
**Pointures:** 35/42

DE

**Obermaterial:** Hochwertige und wasserabweisende Mikrofaser + CORDURA  
**Futter:** atmungsaktiv mit hoher Wasserdampfdurchlässigkeit  
**Zehenkappe:** Komposit-Kappe  
**Durchtrittssichere Zwischensohle:** metallfrei "Zero Perforation System"  
**Sohle:** 2-Härten-PU-Sohle  
**Größe:** 35/42

metal  
FREE



**J 40608/6B**  
K 4 S3 SRC

EN

**Upper:** waterproof oiled nubuck + nylon  
**Lining:** breathable with high steaming permeability  
**Toe Cap:** composite  
**Midsole:** anti-perforation textile "0 perforation"  
**Sole:** double - density polyurethane  
**Sizes:** 35/42

FR

**Tige:** nubuck huilé hydrofuge + nylon  
**Doublure:** respirant avec une haute perméabilité à la vapeur  
**Embout:** composite  
**Semelle anti-perforation:** non-métallique "Zéro Pénétration"  
**Semelle:** polyuréthane double densité  
**Pointures:** 35/42

DE

**Obermaterial:** wasserabweisendes Nubuk Leder + CORDURA  
**Futter:** atmungsaktiv mit hoher Wasserdampfdurchlässigkeit  
**Zehenkappe:** Komposit-Kappe  
**Durchtrittssichere Zwischensohle:** metallfrei "Zero Perforation System"  
**Sohle:** 2-Härten-PU-Sohle  
**Größe:** 35/42

**Tomaia:** nabuck ingrassato idrorepellente + nylon  
**Fodera:** traspirante ad elevata permeabilità al vapore  
**Puntale:** composito  
**Lamina:** non-metallica "Antiperforazione zero"  
**Suola:** poliuretano bidensità  
**Taglie:** 35/42



**B 4642/7B**  
K 4 S3 SRC

EN

**Tomaia:** microfibra di alta qualità traspirante ed idrorepellente + CORDURA  
**Fodera:** traspirante ad elevata permeabilità al vapore  
**Puntale:** composito  
**Lamina:** non-metallica "Antiperforazione zero"  
**Suola:** poliuretano bidensità  
**Taglie:** 35/42

**Upper:** high quality microfiber breathable and waterproof + CORDURA  
**Lining:** breathable with high steaming permeability  
**Toe Cap:** composite  
**Midsole:** anti-perforation textile "0 perforation"  
**Sole:** double - density polyurethane  
**Sizes:** 35/42

FR

**Tige:** microfibre de haute qualité respirant et hydrofuge + CORDURA  
**Doublure:** respirant avec une haute perméabilité à la vapeur  
**Embout:** composite  
**Semelle anti-perforation:** non-métallique "Zéro Pénétration"  
**Semelle:** polyuréthane double densité  
**Pointures:** 35/42

DE

**Obermaterial:** Hochwertige und wasserabweisende Mikrofaser + CORDURA  
**Futter:** atmungsaktiv mit hoher Wasserdampfdurchlässigkeit  
**Zehenkappe:** Komposit-Kappe  
**Durchtrittssichere Zwischensohle:** metallfrei "Zero Perforation System"  
**Sohle:** 2-Härten-PU-Sohle  
**Größe:** 35/42

metal  
FREE



EN

**Upper:** waterproof nubuck  
**Lining:** breathable with high steaming permeability  
**Toe Cap:** composite  
**Midsole:** anti-perforation textile "0 perforation"  
**Sole:** double - density polyurethane  
**Sizes:** 35/42

FR

**Tige:** nubuck hydrofuge  
**Doublure:** respirant avec une haute perméabilité à la vapeur  
**Embout:** composite  
**Semelle anti-perforation:** non-métallique "Zéro Pénétration"  
**Semelle:** polyuréthane double densité  
**Pointures:** 35/42

DE

**Obermaterial:** wasserabweisendes Nubuk Leder  
**Futter:** atmungsaktiv mit hoher Wasserdampfdurchlässigkeit  
**Zehenkappe:** Komposit-Kappe  
**Durchtrittssichere Zwischensohle:** metallfrei "Zero Perforation System"  
**Sohle:** 2-Härten-PU-Sohle  
**Größe:** 35/42

**Tomaia:** nabuck idrorepellente  
**Fodera:** traspirante ad elevata permeabilità al vapore  
**Puntale:** composito  
**Lamina:** non-metallica "Antiperforazione zero"  
**Suola:** poliuretano bidensità  
**Taglie:** 35/42



**L 4970/6B**  
K 4 S3 SRC

metal  
FREE





**L 4967/7B**  
1 SI SRC

**EN**

**Tomaia:** microfibra forata +  
rinfrangente reflex + Lycra  
**Fodera:** traspirante ad elevata  
permeabilità al vapore  
**Puntale:** composito  
**Suola:** poliuretano bidensità  
**Taglie:** 35/42

**Upper:** breathable microfiber +  
reflex + Lycra  
**Lining:** breathable with high  
steaming permeability  
**Toe Cap:** composite  
**Sole:** double - density  
polyurethane  
**Sizes:** 35/42

**FR**

**Tige:** microfibre forée + insert  
réfléchissant + Lycra élastique sur  
le soufflet et haut de tige  
**Doublure:** respirant avec une  
haute perméabilité à la vapeur  
**Embout:** composite  
**Semelle:** polyuréthane double  
densité  
**Pointures:** 35/42

**DE**

**Obermaterial:**  
wasserabweisendes Nubuk Leder  
+ reflektierende + elastisches  
Lycra  
**Futter:** atmungsaktiv mit hoher  
Wasserdampfdurchlässigkeit  
**Zehenkappe:** Komposit-Kappe  
**Sohle:** 2-Härten-PU-Sohle  
**Größe:** 35/42





**A**BSOLUTELY **S**APE

NORMA / NORM / NORME / NORMEN

EN ISO 20345:2011  
EN ISO 20347:2012  
EN ISO 20349-1:2017  
EN ISO 17249:2013



## linea **SPECIAL**

Gamma di calzature da lavoro e stivali per utilizzo nelle condizioni di lavoro più rischiose.

Suole disponibili in Poliuretano biden-  
sitào versioni con Intersuola in Poliure-  
tano/Gomma nitrilica resistente a 300°  
per contatto e pure dielettriche +  
versione anche con suola completa-  
mente in gomma nitrilica.

CALZATA: 10 E 11 MONDOPOINT

Made in Italy



### **EN** RANGE SPECIAL

Range of safety shoes and boots to be used in high-risk condition of work. Soles available in Polyurethane double density or Polyurethane/nitrile rubber resistant up to 300° and also dielectric + sole completely in nitrile rubber.

WIDTH: 10 AND 11 MONDOPOINT

### **FR** GAMME SPECIAL

Gamme de chaussures de sécurité pour les milieux de travail les plus dangereux. Semelle disponible en Polyuréthane double densité ou en version semelle intercalaire en Polyuréthane/ Caoutchouc nitrile résistant jusqu'à 300° par contact et même diélectrique sur demande + en version aussi avec semelle complètement en caoutchouc nitrile.

AJUSTEMENT: 10 ET 11 MONDOPOINT

### **DE** SAMMLUNGEN SPECIAL

Arbeitsschuhe und -stiefel für den Einsatz unter den gefährlichsten Arbeitsbedingungen. Lieferbar mit 2-Härten-PU oder PU/ Nitril Gummisohle. Kontaktbeständig bis 300 ° und dielektrisch + Lieferbar mit vollständig Nitril Gummisohle

SCHUHBREITE: 10 UND 11 MONDOPOINT



**MG 40519/3B**  
K 4 SB E P FO WRU  
HRO SRC

EN

**Tomaia:** pelle fiore idrorepellente  
**Fodera:** traspirante ad elevata permeabilità al vapore  
**Puntale:** Composito  
**Lamina:** non-metallica "Antiperforazione zero"  
**Suola:** Bicomponente PU/Gomma ad alta resistenza elettrica  
**Taglie:** 36/48  
Calzatura con suola isolata elettricamente, resistente fino a 20Kv (ASTM F2412-11:2011)

FR

**Upper:** waterproof full grain leather  
**Lining:** breathable with high steaming permeability  
**Toe Cap:** Composite  
**Midsole:** anti-perforation textile "0 perforation"  
**Sole:** dual component PU/Rubber with high electrical resistance  
**Sizes:** 36/48  
Safety ankle boot with electrical insulated sole system, resistant up to 20Kv (ASTM F2412-11:2011)

DE

**Obermaterial:** wasserabweisendes Vollnarbenleder  
**Futter:** atmungsaktiv mit hoher Wasserdampfdurchlässigkeit  
**Zehenkappe:** Komposit-Kappe  
**Durchtrittssichere Zwischensohle:** metallfrei "Zero Perforation System"  
**Sohle:** 2-Härten-PU/Gummi mit hohem elektrischen Widerstand  
**Größe:** 36/48  
Schuhe mit elektrisch isolierenden Sohle, Schutz vor Hochspannung bis 20kV (ASTM F2412-11:2011)



metal  
FREE

metal  
FREE



EN

**Upper:** waterproof full grain leather + special Cut Resistance fabric  
**Lining:** waterproof and breathable DRY PROOF membrane  
**Toe Cap:** composite  
**Midsole:** anti-perforation textile "0 perforation"  
**Sole:** dual component PU/Rubber  
**Sizes:** 36/48

FR

**Tige:** cuir plein fleur hydrofuge + insert en spécial tissu résistant aux coupes de la tige (CR)  
**Doublure:** Membrane hydrofuge et respirant DRY PROOF  
**Embout:** composite  
**Semelle anti-perforation:** non-métallique "Zéro Pénétration"  
**Semelle:** double composition PU/Caoutchouc  
**Pointures:** 36/48

DE

**Obermaterial:** wasserabweisendes Vollnarbenleder + Einsatz aus hoch schnittfestem Spezialgewebe (CR)  
**Futter:** wasserabweisendes und atmungsaktiv DRY PROOF Membran  
**Zehenkappe:** Komposit-Kappe  
**Durchtrittssichere Zwischensohle:** metallfrei "Zero Perforation System"  
**Sohle:** 2-Härten-PU/Gummi mit hohem elektrischen Widerstand  
**Größe:** 36/48  
Schuhe mit elektrisch isolierenden Sohle, Schutz vor Hochspannung bis 20kV (ASTM F2412-11:2011)



**MG 40519/3G**  
K 4 S3 WR CR CI HI  
HRO SRC

EN

**Tomaia:** pelle fiore Idrorepellente + inserto in speciale tessuto resistente al taglio del tomaio (CR)  
**Fodera:** membrana Idrorepellente e traspirante DRY PROOF  
**Puntale:** composito  
**Lamina:** non-metallica "Antiperforazione zero"  
**Suola:** bicomponente PU/Gomma  
**Taglie:** 36/48

FR

**Upper:** waterproof full grain leather + special Cut Resistance fabric  
**Lining:** waterproof and breathable DRY PROOF membrane  
**Toe Cap:** composite  
**Midsole:** anti-perforation textile "0 perforation"  
**Sole:** dual component PU/Rubber  
**Sizes:** 36/48

DE

**Obermaterial:** wasserabweisendes Vollnarbenleder + Einsatz aus hoch schnittfestem Spezialgewebe (CR)  
**Futter:** wasserabweisendes und atmungsaktiv DRY PROOF Membran  
**Zehenkappe:** Komposit-Kappe  
**Durchtrittssichere Zwischensohle:** metallfrei "Zero Perforation System"  
**Sohle:** 2-Härten-PU/Gummi mit hohem elektrischen Widerstand  
**Größe:** 36/48



**MG 40519/3B**  
K 4 S3 HRO SRC

EN

**Tomaia:** pelle fiore Idrorepellente + inserto in speciale tessuto resistente al taglio del tomaio (CR)  
**Fodera:** membrana Idrorepellente e traspirante DRY PROOF  
**Puntale:** composito  
**Lamina:** non-metallica "Antiperforazione zero"  
**Suola:** bicomponente PU/Gomma  
**Taglie:** 36/48

FR

**Upper:** waterproof full grain leather + special Cut Resistance fabric  
**Lining:** waterproof and breathable DRY PROOF membrane  
**Toe Cap:** composite  
**Midsole:** anti-perforation textile "0 perforation"  
**Sole:** dual component PU/Rubber  
**Sizes:** 36/48

DE

**Obermaterial:** wasserabweisendes Vollnarbenleder + Einsatz aus hoch schnittfestem Spezialgewebe (CR)  
**Futter:** atmungsaktiv mit hoher Wasserdampfdurchlässigkeit  
**Zehenkappe:** Komposit-Kappe  
**Durchtrittssichere Zwischensohle:** metallfrei "Zero Perforation System"  
**Sohle:** 2-Härten-PU/Gummi mit hohem elektrischen Widerstand  
**Größe:** 36/48



metal  
FREE

metal  
FREE



EN

**Upper:** waterproof full grain leather  
**Lining:** breathable with high steaming permeability  
**Toe Cap:** Composite  
**Midsole:** anti-perforation textile "0 perforation"  
**Sole:** dual component PU/RUBBER with high electrical resistance  
**Sizes:** 36/48  
Safety ankle boot with electrical insulated sole system, resistant up to 20Kv (ASTM F2412-11:2011)

FR

**Tige:** cuir plein fleur hydrofuge  
**Doublure:** respirant avec une haute perméabilité à la vapeur  
**Embout:** composite  
**Semelle anti-perforation:** non-métallique "Zéro Pénétration"  
**Semelle:** double composition PU/Caoutchouc à haute résistance électrique  
**Pointures:** 36/48  
Chaussure de sécurité avec semelle isolée électriquement, résistante jusqu'à 20Kv (ASTM F2412-11:2011)

DE

**Obermaterial:** wasserabweisendes Vollnarbenleder + Einsatz aus hoch schnittfestem Spezialgewebe (CR)  
**Futter:** wasserabweisendes und atmungsaktiv DRY PROOF Membran  
**Zehenkappe:** Komposit-Kappe  
**Durchtrittssichere Zwischensohle:** metallfrei "Zero Perforation System"  
**Sohle:** 2-Härten-PU/Gummi mit hohem elektrischen Widerstand  
**Größe:** 36/48  
Schuhe mit elektrisch isolierenden Sohle, Schutz vor Hochspannung bis 20kV (ASTM F2412-11:2011)



**MG 40571/3B**  
K 4 SB E P FO WRU  
HRO SRC

EN

**Tomaia:** pelle fiore idrorepellente  
**Fodera:** traspirante ad elevata permeabilità al vapore  
**Puntale:** Composito  
**Lamina:** non-metallica "Antiperforazione zero"  
**Suola:** Bicomponente PU/Gomma ad alta resistenza elettrica  
**Taglie:** 36/48  
Calzatura con suola isolata elettricamente, resistente fino a 20Kv (ASTM F2412-11:2011)

FR

**Upper:** waterproof full grain leather  
**Lining:** breathable with high steaming permeability  
**Toe Cap:** Composite  
**Midsole:** anti-perforation textile "0 perforation"  
**Sole:** dual component PU/RUBBER with high electrical resistance  
**Sizes:** 36/48  
Safety ankle boot with electrical insulated sole system, resistant up to 20Kv (ASTM F2412-11:2011)

DE

**Obermaterial:** wasserabweisendes Vollnarbenleder  
**Futter:** atmungsaktiv mit hoher Wasserdampfdurchlässigkeit  
**Zehenkappe:** Komposit-Kappe  
**Durchtrittssichere Zwischensohle:** metallfrei "Zero Perforation System"  
**Sohle:** 2-Härten-PU/Gummi mit hohem elektrischen Widerstand  
**Größe:** 36/48  
Schuhe mit elektrisch isolierenden Sohle, Schutz vor Hochspannung bis 20kV (ASTM F2412-11:2011)





**AV 4912/4B**  
K 4 I SB E P HRO  
FO SRC



metal  
**FREE**

**EN**

**Tomaia:** crosta scamosciata idrorepellente  
**Fodera:** traspirante ad elevata permeabilità al vapore  
**Puntale:** composito "antiperforazione zero"  
**Lamina:** non-metallica  
**Suola:** bicomponente PU/Gomma ad alta resistenza elettrica  
**Taglie:** 37/49  
Calzatura con suola isolata elettricamente, resistente fino a 20Kv (csa z195-14:2014)

**Upper:** waterproof suede leather  
**Lining:** breathable with high steaming permeability  
**Toe cap:** composite  
**Midsole:** anti-perforation textile "0 perforation"  
**Sole:** dual component PU/rubber with high electrical resistance  
**Sizes:** 37/49  
Safety ankle boot with electrical insulated sole system, resistant up to 20Kv (csa z195-14:2014)

**FR**

**Tige:** croute de velours hydrofuge  
**Doublure:** respirant avec une haute perméabilité à la vapeur  
**Embout:** composite  
**Semelle anti-perforation:** non-métallique "Zéro Pénétration"  
**Semelle:** double composition PU/Caoutchouc haute résistance électrique  
**Pointures:** 37/49  
Chaussure de sécurité avec semelle isolée électriquement, résistante jusqu'à 20Kv (csa z195-14:2014)

**DE**

**Obermaterial:** wasserabweisendes Veloursleder  
**Futter:** atmungsaktiv mit hoher Wasserdampfdurchlässigkeit  
**Zehenkappe:** Komposit-Kappe  
**Durchtrittssichere Zwischensohle:** metallfrei "Zero Perforation System"  
**Sohle:** 2-Härten-PU/Gummi mit hohem elektrischen Widerstand  
**Größe:** 37/49  
Schuhe mit elektrisch isolierenden Sohle, Schutz vor Hochspannung bis 20Kv (CSA Z195-14:2014)

**EN**

**Upper:** waterproof printed water leather + metatarsal protection (100 J)  
**Lining:** breathable with high steaming permeability  
**Toe Cap:** stainless steel  
**Midsole:** steel  
**Sole:** dual component PU/Rubber  
**Sizes:** 38/50

**FR**

**Tige:** cuir imprimé hydrofuge + protection du métatarse (100 J)  
**Doublure:** respirant avec une haute perméabilité à la vapeur  
**Embout:** métallique inox  
**Semelle anti-perforation:** acier  
**Semelle:** double composition PU/Caoutchouc  
**Pointures:** 38/50

**DE**

**Obermaterial:** bedrucktes wasserabweisendes Leder + Mittelfußschutz (100 J)  
**Futter:** atmungsaktiv mit hoher Wasserdampfdurchlässigkeit  
**Zehenkappe:** aus Inox Stahl  
**Durchtrittssichere Zwischensohle:** aus Stahl  
**Sohle:** 2-Härten-PU/Gummi  
**Größe:** 38/50

**Tomaia:** pelle stampata idrorepellente + protezione metatarsale (100 J)  
**Fodera:** traspirante ad elevata permeabilità al vapore  
**Puntale:** inox  
**Lamina:** acciaio  
**Suola:** bicomponente PU/Gomma  
**Taglie:** 38/50



**AV 2769/2B**  
4 S3 M HRO SRC



**A 4750/2I**  
K 4 S3 SRC



**EN**

**Tomaia:** pelle stampata resistente all'acqua + sintetico + rifrangente  
**Fodera:** traspirante ad elevata permeabilità al vapore  
**Puntale:** composito  
**Lamina:** non-metallica "Antiperforazione zero"  
**Suola:** poliuretano bidensità  
**Taglie:** 35/48

**Upper:** printed water resistant leather + synthetic + reflective  
**Lining:** breathable with high steaming permeability  
**Toe Cap:** composite  
**Midsole:** anti-perforation textile "0 perforation"  
**Sole:** double - density poliurethane  
**Sizes:** 35/48

**FR**

**Tige:** cuir imprimé hydrofuge + synthétique + insert réfléchissant + nylon  
**Doublure:** respirant avec une haute perméabilité à la vapeur  
**Embout:** composite  
**Semelle anti-perforation:** non-métallique "Zéro Pénétration"  
**Semelle:** polyuréthane double densité  
**Pointures:** 35/48

**DE**

**Obermaterial:** bedrucktes wasserabweisendes Leder + Synthetik + Sicherheitsreflektor  
**Futter:** atmungsaktiv mit hoher Wasserdampfdurchlässigkeit  
**Zehenkappe:** Komposit-Kappe  
**Durchtrittssichere Zwischensohle:** metallfrei "Zero Perforation System"  
**Sohle:** 2-Härten-PU-Sohle  
**Größe:** 35/48

**EN**

**Upper:** printed leather + metatarsal protection (100 J)  
**Lining:** breathable with high steaming permeability  
**Toe cap:** steel  
**Sole:** dual component PU/Rubber  
**Sizes:** 38/50

**FR**

**Tige:** cuir imprimé + protection du métatarse (100 J)  
**Doublure:** respirant avec une haute perméabilité à la vapeur  
**Embout:** acier  
**Semelle:** double composition PU/Caoutchouc  
**Pointures:** 38/50

**DE**

**Obermaterial:** bedrucktes Leder + Mittelfußschutz (100 J)  
**Futter:** atmungsaktiv mit hoher Wasserdampfdurchlässigkeit  
**Zehenkappe:** aus Stahl  
**Sohle:** 2-Härten-PU/Gummi  
**Größe:** 38/50

**Tomaia:** pelle stampata + protezione metatarsale (100 J)  
**Fodera:** traspirante ad elevata permeabilità al vapore  
**Puntale:** acciaio  
**Suola:** Bicomponente PU/Gomma  
**Taglie:** 38/50



**AV 2291/2L**  
1 S1 M HRO SRC





**C 40722/3B**  
K 4 S3 M SRC



metal  
**FREE**

**EN**

**Tomaia:** pelle fiore idrorepellente + nylon + rifrangente + protezione metatarsale (100 J)  
**Fodera:** traspirante ad elevata permeabilità al vapore  
**Puntale:** composito  
**Lamina:** non-metallica "Antiperforazione zero"  
**Suola:** poliuretano bidensità. Disponibile in opzione con battistrada in TPU  
**Taglie:** 35/47

**Upper:** genuine waterproof leather + nylon + reflective + metatarsal protection (100 J)  
**Lining:** breathable with high steaming permeability  
**Toe Cap:** composite  
**Midssole:** anti-perforation textile "0 perforation"  
**Sole:** polyurethane double density.  
Available also in option also in TPU outsole  
**Sizes:** 35/47

**FR**

**Tige:** cuir plein fleur hydrofuge + haut de tige en nylon + insert réfléchissant partie arrière + protection du métatarse (100 J)  
**Doublure:** respirant avec une haute perméabilité à la vapeur  
**Embout:** composite  
**Semelle anti-perforation:** non-métallique "Zéro Pénétration"  
**Semelle:** polyuréthane double densité. Disponible en option avec semelle intercalaire en TPU  
**Pointures:** 35/47

**DE**

**Obermaterial:** wasserabweisendes Vollnarbenleder + Nylon+ Sicherheitsreflektor + Mittelfußschutz (100 J)  
**Futter:** atmungsaktiv mit hoher Wasserdampfdurchlässigkeit  
**Zehenkappe:** Komposit-Kappe  
**Durchtrittsichere Zwischensohle:** metallfrei "Zero Perforation System"  
**Sohle:** 2-Härten-PU-Sohle. Optional mit TPU-Profil erhältlich  
**Größe:** 35/47



**EN**

**Upper:** waterproof full grain leather + CORDURA  
**Lining:** waterproof and breathable RESPILEX membrane  
**Sole:** dual component PU/Rubber  
**Sizes:** 38/50

**FR**

**Tige:** cuir plein fleur hydrofuge + CORDURA  
**Doublure:** Membrane hydrofuge et respirant RESPILEX  
**Semelle:** double composition PU/ Caoutchouc  
**Pointures:** 38/50

**DE**

**Obermaterial:** wasserabweisendes Vollnarbenleder + CORDURA  
**Futter:** wasserabweisendes und atmungsaktiv RESPILEX Membran  
**Sohle:** 2-Härten-PU-Sohle  
**Größe:** 38/50



**AV 3592/3G**  
3 02 WR HRO SRC

**Tomaia:** pelle fiore idrorepellente + CORDURA  
**Fodera:** membrana idrorepellente e traspirante RESPILEX  
**Suola:** bicomponente PU/Gomma  
**Taglie:** 38/50



**AV 4678/6F**  
K 4 S3 CI HRO SRC



**EN**

**Tomaia:** nubuck idrorepellente + reflex  
**Fodera:** pelliccia naturale  
**Puntale:** composito  
**Lamina:** non-metallica "Antiperforazione zero"  
**Suola:** bicomponente PU/Gomma  
**Taglie:** 37/49

**Upper:** waterproof nubuck + reflex  
**Lining:** natural fur  
**Toe cap:** composite  
**Midssole:** anti-perforation textile "0 perforation"  
**Sole:** dual component PU/Rubber  
**Sizes:** 37/49

**FR**

**Tige:** nubuck hydrofuge + reflex  
**Doublure:** fourrure naturelle  
**Embout:** composite  
**Semelle anti-perforation:** non-métallique "Zéro Pénétration"  
**Semelle:** double composition PU/ Caoutchouc  
**Pointures:** 37/49

**DE**

**Obermaterial:** wasserabweisendes Nubuk Leder + reflex  
**Futter:** Lamm Wolle  
**Zehenkappe:** Komposit-Kappe  
**Durchtrittsichere Zwischensohle:** metallfrei "Zero Perforation System"  
**Sohle:** 2-Härten-PU/Gummi  
**Größe:** 37/49

**FOUNDRY**

**EN**

**Upper:** waterproof genuine leather of high thickness + metatarsal protection (100 J) + fire-resistant seams  
**Lining:** breathable with high steaming permeability  
**Toe Cap:** composite  
**Midssole:** anti-perforation textile "0 perforation"  
**Sole:** nitrile rubber HRO  
**Sizes:** 38/47  
**CE norm:** EN ISO 20349-1:2017

**FR**

**Tige:** cuir plein fleur à hautes épaisseurs avec protection du métatarse (100 J) + coutures ignifuges  
**Doublure:** respirant avec une haute perméabilité à la vapeur  
**Embout:** composite  
**Semelle anti-perforation:** non-métallique "Zéro Pénétration"  
**Semelle:** caoutchouc nitrile HRO  
**Pointures:** 38/47  
**CE norme:** EN ISO 20349-1:2017

**DE**

**Obermaterial:** wasserabweisendes Vollnarbenleder mit hoher Dicke + Mittelfußschutz (100 J) + Schweißerschutz  
**Futter:** atmungsaktiv mit hoher Wasserdampfdurchlässigkeit  
**Zehenkappe:** Komposit-Kappe  
**Durchtrittsichere Zwischensohle:** metallfrei "Zero Perforation System"  
**Sohle:** Nitrilgummi HRO  
**Größe:** 3/47  
**CE Normen:** EN ISO 20349-1:2017



**F 8022/3L**  
K 4 S3 M SRC  
E P FO WRU  
HRO HI

**Tomaia:** pelle fiore ad alti spessori idrorepellente + protezione metatarsale (100 J) + cuciture ignifughe  
**Fodera:** traspirante ad elevata permeabilità al vapore  
**Puntale:** composito  
**Lamina:** non metallica "Antiperforazione Zero"  
**Suola:** gomma nitrilica HRO  
**Taglie:** 38/47  
**Norma CE:** EN ISO 20349-1:2017



**P 50567/6J**  
A E P FO WRU SRC  
Class 2



EN

**Tomaia:** nabuck ingrassato idrorepellente + reflex + sintetico + protezione interna da taglio di motosega a catena (DISPONIBILE ANCHE IN VERSIONE WR)  
**Fodera:** traspirante ad elevata permeabilità al vapore  
**Puntale:** acciaio  
**Lamina:** acciaio inox  
**Suola:** poliuretano bidensità  
**Taglie:** 39/48  
**Norma CE:** EN ISO 17249:2013

**Upper:** waterproof oiled nubuk + synthetic + reflex + internal chainsaw cut protection (AVAILABLE ALSO IN WR VERSION)  
**Lining:** breathable with high steaming permeability  
**Toe Cap:** steel  
**Midsole:** stainless steel  
**Sole:** double - density poliurethane  
**Sizes:** 35/48  
**CE norm:** EN ISO 17249:2013

FR

**Tige:** nubuck huilé hydrofuge + insert réfléchissant + synthétique + protection à l'intérieur de coupure de tronçonneuse à chaîne (AUSSI DISPONIBLE EN VERSION WR)  
**Doublure:** respirant avec une haute perméabilité à la vapeur  
**Embout:** acier  
**Semelle anti-perforation:** métallique inox  
**Semelle:** polyuréthane double densité  
**Pointures:** 39/48  
**CE norme:** EN ISO 17249:2013

DE

**Obermaterial:** wasserabweisendes Nubuk Leder + reflektierende + Synthetik + Kettensägen-Schnittschutz (LIEFERBAR MIT WR LEDER)  
**Futter:** atmungsaktiv mit hoher Wasserdampfdurchlässigkeit  
**Zehenkappe:** aus Stahl  
**Durchtrittssichere Zwischensohle:** aus Inox Stahl  
**Sohle:** 2-Härten-PU-Sohle  
**Größe:** 39/48  
**CE Normen:** EN ISO 17249:2013

EN

**Upper:** full grain leather + reflex + TPU overcap  
**Lining:** breathable with high steaming permeability  
**Toe Cap:** stainless steel  
**Midsole:** steel  
**Sole:** double - density poliurethane  
**Sizes:** 35/48

FR

**Tige:** cuir plein fleur + insert réfléchissant + sur-embout en TPU  
**Doublure:** respirant avec une haute perméabilité à la vapeur  
**Embout:** métallique inox  
**Semelle anti-perforation:** acier  
**Semelle:** polyuréthane double densité  
**Pointures:** 35/48

DE

**Obermaterial:** Vollnarbenleder + reflektierende + Abriebfeste Überkappe aus TPU  
**Futter:** atmungsaktiv mit hoher Wasserdampfdurchlässigkeit  
**Zehenkappe:** aus Inox Stahl  
**Durchtrittssichere Zwischensohle:** aus Stahl  
**Sohle:** 2-Härten-PU-Sohle  
**Größe:** 35/48

**Tomaia:** pelle pieno fiore + reflex + puntalino in TPU  
**Fodera:** traspirante ad elevata permeabilità al vapore  
**Puntale:** inox  
**Lamina:** acciaio  
**Suola:** poliuretano bidensità  
**Taglie:** 35/48

**A 2577A/3D**  
K 4 S3 SRC



**P 50567/3J**  
A E P FO WRU SRC  
Class 2



EN

**Tomaia:** pelle fiore idrorepellente + reflex + sintetico + protezione interna da taglio di motosega a catena (DISPONIBILE ANCHE IN VERSIONE WR)  
**Fodera:** traspirante ad elevata permeabilità al vapore  
**Puntale:** acciaio  
**Lamina:** acciaio inox  
**Suola:** poliuretano bidensità  
**Taglie:** 39/48  
**Norma CE:** EN ISO 17249:2013

**Upper:** waterproof genuine lather + synthetic + reflex + internal chainsaw cut protection (AVAILABLE ALSO IN WR VERSION)  
**Lining:** breathable with high steaming permeability  
**Toe Cap:** steel  
**Midsole:** stainless steel  
**Sole:** double - density poliurethane  
**Sizes:** 35/48  
**CE norm:** EN ISO 17249:2013

FR

**Tige:** cuir plein fleur hydrofuge + insert réfléchissant + synthétique + protection à l'intérieur de coupure de tronçonneuse à chaîne (AUSSI DISPONIBLE EN VERSION WR)  
**Doublure:** respirant avec une haute perméabilité à la vapeur  
**Embout:** acier  
**Semelle anti-perforation:** métallique inox  
**Semelle:** polyuréthane double densité  
**Pointures:** 39/48  
**CE norme:** EN ISO 17249:2013

DE

**Obermaterial:** wasserabweisendes Vollnarbenleder + reflektierende + Synthetik + Kettensägen-Schnittschutz (LIEFERBAR MIT WR LEDER)  
**Futter:** atmungsaktiv mit hoher Wasserdampfdurchlässigkeit  
**Zehenkappe:** aus Stahl  
**Durchtrittssichere Zwischensohle:** aus Inox Stahl  
**Sohle:** 2-Härten-PU-Sohle  
**Größe:** 39/48  
**CE Normen:** EN ISO 17249:2013

EN

**Upper:** full grain leather + reflex + TPU overcap  
**Lining:** breathable with high steaming permeability  
**Toe Cap:** stainless steel  
**Midsole:** steel  
**Sole:** double - density poliurethane  
**Sizes:** 35/48

FR

**Tige:** cuir plein fleur + insert réfléchissant + sur-embout en TPU  
**Doublure:** respirant avec une haute perméabilité à la vapeur  
**Embout:** métallique inox  
**Semelle anti-perforation:** acier  
**Semelle:** polyuréthane double densité  
**Pointures:** 35/48

DE

**Obermaterial:** Vollnarbenleder + + reflektierende + Abriebfeste Überkappe aus TPU  
**Futter:** atmungsaktiv mit hoher Wasserdampfdurchlässigkeit  
**Zehenkappe:** aus Inox Stahl  
**Durchtrittssichere Zwischensohle:** aus Stahl  
**Sohle:** 2-Härten-PU-Sohle  
**Größe:** 35/48

**Tomaia:** pelle pieno fiore + reflex + puntalino in TPU  
**Fodera:** traspirante ad elevata permeabilità al vapore  
**Puntale:** inox  
**Lamina:** acciaio  
**Suola:** poliuretano bidensità  
**Taglie:** 35/48

**A 2899A/3D**  
K 4 S3 SRC





Disponibile anche in colore:  
Available also in:  
Aussi disponible en couleur:  
Nerhältlich in zwei Farben:

T. DI MORO Nabuck  
Oiled nubuck brown colour  
Nabuck marron foncé  
Nubuk Leder

PELLE NERO  
Genuine leather black  
Cuir noir  
schwarz Farben

## X 8020/6

02 SRC

**EN**

**Tomaia:** soft nubuck idrorepellente + elastico  
**Soletta:** Memory Foam  
**Suola:** poliuretano monodensità, suola premontata  
**Taglie:** 35/47

**FR**

**Upper:** waterproof soft nubuck + elastic  
**Insole:** Memory Foam  
**Sole:** polyurethane single density, cemented system  
**Sizes:** 35/47

**DE**

**Obermaterial:** wasserabweisendes soft Nubuk Leder + Gummizug  
**Fussbett:** Memory Foam  
**Sohle:** Mono-PU-Sohle, vormontierte Sohle  
**Größe:** 35/47

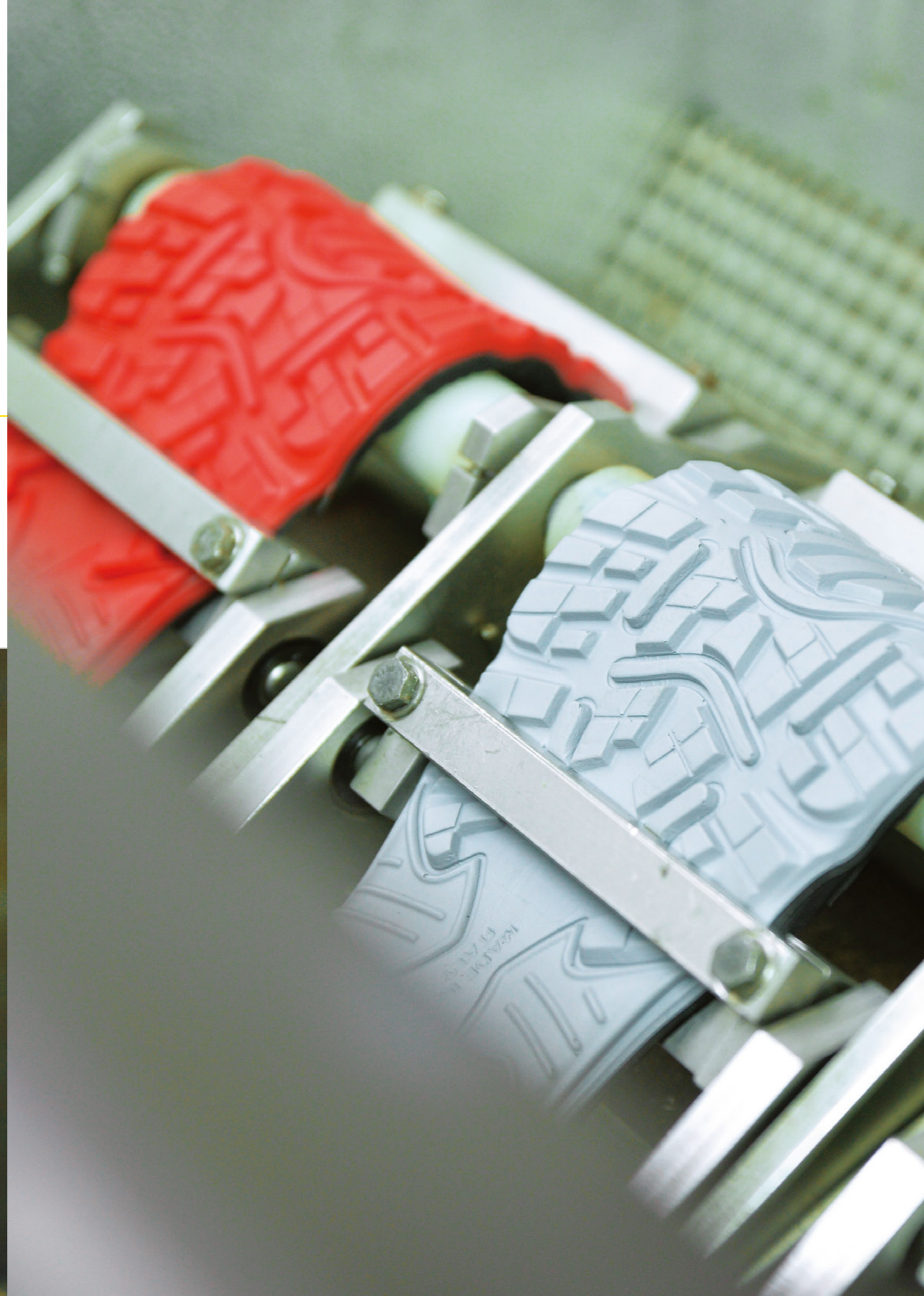



**A**BSOLUTELY **S**AFE

NORMA / NORM / NORME / NORMEN

EN ISO 20345:2011  
EN ISO 20347:2012

## linea **FOOD & HYGIENE**

Gamma di calzature da lavoro utilizzate in particolare modo nel settore agroalimentare, ristorazione e solo parte dell' Hygiene / Sanitario con tomaia realizzata con microfibre di elevata qualità lavabili e con soles con alti indici di antiscivolo.  
Soles in Poliuretano monodensità e bidensità.

CALZATA: 10 E 11 MONDOPOINT



### **EN** RANGE FOOD & HYGIENE

Range of safety shoes used particularly in the food sector, restaurants and only part also of Hygiene/Sanitary with uppers realized with high quality and washable microfiber and soles with high rating anti-slip resistance. Soles in Polyurethane single and double density.

WIDTH: 10 AND 11 MONDOPOINT

### **FR** GAMME FOOD & HYGIENE

Gamme de chaussures de sécurité notamment pour le secteur alimentaire, restauration ainsi que pour le domaine hygiénique / sanitaire avec des tiges en microfibre très respirant et lavables et avec des semelles aux élevés coefficients d'adhérence au glissement. Semelle disponible en Polyuréthane double densité ou mono densité

AJUSTEMENT: 10 ET 11 MONDOPOINT

### **DE** SAMMLUNGEN FOOD & HYGIENE

Arbeitsschuhe, die insbesondere in der Landwirtschaft, in der Gastronomie und nur zum Teil im Bereich Hygiene / Sanitär verwendet werden, mit Obermaterial aus hochwertigen waschbaren Mikrofaseren und mit Sohlen mit hohen Rutschfestigkeitsindizes. Lieferbar mit 2-Härten-PU oder MONO-PU-Sohle

SCHUHBREITE: 10 UND 11 MONDOPOINT

Made in Italy





**J 40598/7D**  
3 S2 SRC

**EN**

**Tomaia:** microfibra idrorepellente lavabile + sistema SLIP-ON non allacciato, iperconfortevole con speciale imbottitura su lingua  
**Fodera:** traspirante ad elevata permeabilità al vapore  
**Puntale:** composito  
**Suola:** poliuretano bidensità  
**Taglie:** 35/47

**Upper:** washable waterproof microfiber + "SLIP-ON" system no laces, high comfortable with special padded tongue  
**Lining:** breathable with high steaming permeability  
**Toe Cap:** composite  
**Sole:** double - density polyurethane  
**Sizes:** 35/47

**FR**

**Tige:** microfibre hydrofuge lavable à machine + système sans lacets, très confortable avec languette bien matelassée  
**Doublure:** respirant avec une haute perméabilité à la vapeur  
**Embout:** composite  
**Semelle:** polyuréthane double densité  
**Pointures:** 35/47

**DE**

**Obermaterial:** waschbare wasserabweisende Mikrofaser + SLIP-ON-System nicht angeschlossen, sehr Komfortabler Schuh mit spezieller Polsterung an der Zunge  
**Futter:** atmungsaktiv mit hoher Wasserdampfdurchlässigkeit  
**Zehenkappe:** Komposit-Kappe  
**Sohle:** 2-Härten-PU-Sohle  
**Größe:** 35/47

metal  
**FREE**



**MA 40512/7D**  
3 S2 SRC

**EN**

**Upper:** washable waterproof microfiber  
**Lining:** breathable with high steaming permeability  
**Toe Cap:** composite  
**Sole:** single density polyurethane  
**Sizes:** 35/48

**FR**

**Tige:** microfibre hydrofuge lavable à machine  
**Doublure:** respirant avec une haute perméabilité à la vapeur  
**Embout:** composite  
**Semelle:** polyuréthane mono densité  
**Pointures:** 35/48

**DE**

**Obermaterial:** waschbare wasserabweisende Mikrofaser  
**Futter:** atmungsaktiv mit hoher Wasserdampfdurchlässigkeit  
**Zehenkappe:** Komposit-Kappe  
**Sohle:** Mono-PU-Sohle  
**Größe:** 35/48

metal  
**FREE**



WHITE  
**L 4030/7D**  
3 S2 SRC

**EN**

**Tomaia:** microfibra idrorepellente lavabile  
**Fodera:** traspirante ad elevata permeabilità al vapore  
**Puntale:** composito  
**Suola:** poliuretano bidensità  
**Taglie:** 35/47

**Upper:** washable waterproof microfiber  
**Lining:** breathable with high steaming permeability  
**Toe Cap:** composite  
**Sole:** double - density polyurethane  
**Sizes:** 35/47

**FR**

**Tige:** microfibre hydrofuge lavable à machine  
**Doublure:** respirant avec une haute perméabilité à la vapeur  
**Embout:** composite  
**Semelle:** polyuréthane double densité  
**Pointures:** 35/47

**DE**

**Obermaterial:** waschbare wasserabweisende Mikrofaser  
**Futter:** atmungsaktiv mit hoher Wasserdampfdurchlässigkeit  
**Zehenkappe:** Komposit-Kappe  
**Sohle:** 2-Härten-PU-Sohle  
**Größe:** 35/47

metal  
**FREE**



**T 4023/7D**  
3 S2 SRC

**EN**

**Upper:** washable waterproof microfiber  
**Lining:** breathable with high steaming permeability  
**Toe Cap:** composite  
**Sole:** double - density polyurethane  
**Sizes:** 35/47

**FR**

**Tige:** microfibre hydrofuge lavable à machine  
**Doublure:** respirant avec une haute perméabilité à la vapeur  
**Embout:** composite  
**Semelle:** polyuréthane double densité  
**Pointures:** 35/47

**DE**

**Obermaterial:** waschbare wasserabweisende Mikrofaser  
**Futter:** atmungsaktiv mit hoher Wasserdampfdurchlässigkeit  
**Zehenkappe:** Komposit-Kappe  
**Sohle:** 2-Härten-PU-Sohle  
**Größe:** 35/47



**E 4815/7D**  
1 SB SRC



**EN**

**Tomaia:** microfibra lavabile  
**Fodera:** traspirante ad elevata permeabilità al vapore  
**Puntale:** composito  
**Suola:** poliuretano monodensità  
**Taglie:** 35/47

**Upper:** washable microfiber  
**Lining:** breathable with high steaming permeability  
**Toe Cap:** composite  
**Sole:** single density polyurethane  
**Sizes:** 35/47

**FR**

**Tige:** microfibre lavable  
**Doublure:** respirant avec une haute perméabilité à la vapeur  
**Embout:** composite  
**Semelle:** polyuréthane mono densité  
**Pointures:** 35/47

**DE**

**Obermaterial:** waschbare Mikrofaser  
**Futter:** atmungsaktiv mit hoher Wasserdampfdurchlässigkeit  
**Zehenkappe:** Komposit-Kappe  
**Sohle:** Mono-PU-Sohle  
**Größe:** 35/47

metal  
**FREE**



**J 40809/7D**  
K 4 S3 SRC

**EN**

**Upper:** washable waterproof microfiber "SLIP-ON" system no laces, high comfortable with special padded tongue  
**Lining:** breathable with high steaming permeability  
**Toe Cap:** composite  
**Midsole:** anti-perforation textile "0 perforation"  
**Sole:** double - density polyurethane  
**Sizes:** 35/47

**FR**

**Tige:** microfibre hydrofuge lavable à machine + système sans lacets, très confortable avec languette bien matelassée  
**Doublure:** respirant avec une haute perméabilité à la vapeur  
**Embout:** composite  
**Semelle anti-perforation:** non-métallique "Zéro Pénétration"  
**Semelle:** polyuréthane double densité  
**Pointures:** 35/47

**DE**

**Obermaterial:** waschbare wasserabweisende Mikrofaser + SLIP-ON-System nicht angeschlossen, sehr komfortabler Schuh mit spezieller Polsterung an der Zunge waschbare wasserabweisende Mikrofaser  
**Futter:** atmungsaktiv mit hoher Wasserdampfdurchlässigkeit  
**Zehenkappe:** Komposit-Kappe  
**Zwischensohle:** metallfrei "Zero Perforation System"  
**Sohle:** 2-Härten-PU-Sohle  
**Größe:** 35/47

**Tomaia:** microfibra idrorepellente lavabile + sistema SLIP-ON non allacciato, iperconfortevole con speciale imbottitura su lingua  
**Fodera:** traspirante ad elevata permeabilità al vapore  
**Puntale:** composito  
**Lamina:** non metallica "Antiperforazione Zero"  
**Suola:** poliuretano bidensità  
**Taglie:** 35/47



**T 4600/7D**  
1 S1 SRC



metal  
**FREE**

**EN**

**Tomaia:** sandalo in microfibra lavabile  
**Fodera:** traspirante ad elevata permeabilità al vapore  
**Puntale:** composito  
**Suola:** poliuretano monodensità  
**Taglie:** 35/47

**Upper:** washable sandal in microfiber  
**Lining:** breathable with high steaming permeability  
**Toe Cap:** composite  
**Sole:** single - density polyurethane  
**Sizes:** 35/47

**FR**

**Tige:** sandale en microfibre lavable à machine  
**Doublure:** respirant avec une haute perméabilité à la vapeur  
**Embout:** composite  
**Semelle:** polyuréthane mono densité  
**Pointures:** 35/47

**DE**

**Obermaterial:** waschbare wasserabweisende Mikrofaser  
**Futter:** atmungsaktiv mit hoher Wasserdampfdurchlässigkeit  
**Zehenkappe:** Komposit-Kappe  
**Sohle:** Mono-PU-Sohle  
**Größe:** 35/47

metal  
**FREE**



**T 4351/7D**  
3 S2 SRC

**EN**

**Upper:** washable waterproof microfiber with internal Velcro System, no laces  
**Lining:** breathable with high steaming permeability  
**Toe Cap:** composite  
**Sole:** single - density polyurethane  
**Sizes:** 35/47

**FR**

**Tige:** microfibre hydrofuge lavable à machine avec système de velcro sans lacets  
**Doublure:** respirant avec une haute perméabilité à la vapeur  
**Embout:** composite  
**Semelle:** polyuréthane mono densité  
**Pointures:** 35/47

**DE**

**Obermaterial:** waschbare wasserabweisende Mikrofaser + mit Klettsystem  
**Futter:** atmungsaktiv mit hoher Wasserdampfdurchlässigkeit  
**Zehenkappe:** Komposit-Kappe  
**Sohle:** Mono-PU-Sohle  
**Größe:** 35/47

**Tomaia:** microfibra idrorepellente lavabile con sistema velcro interno non allacciato  
**Fodera:** traspirante ad elevata permeabilità al vapore  
**Puntale:** composito  
**Suola:** poliuretano monodensità  
**Taglie:** 35/47



**H 6766/7D**  
3 S2 SRC



metal  
**FREE**

**EN**

**Tomaia:** microfibra idrorepellente lavabile  
**Fodera:** traspirante ad elevata permeabilità al vapore  
**Puntale:** composito  
**Suola:** poliuretano bidensità  
**Taglie:** 38/49

**Upper:** washable waterproof microfiber  
**Lining:** breathable with high steaming permeability  
**Toe Cap:** composite  
**Sole:** double - density polyurethane  
**Sizes:** 38/49

**FR**

**Tige:** microfibre hydrofuge lavable à machine  
**Doublure:** respirant avec une haute perméabilité à la vapeur  
**Embout:** composite  
**Semelle:** polyuréthane mono densité  
**Pointures:** 38/49

**DE**

**Obermaterial:** waschbare wasserabweisende Mikrofaser  
**Futter:** atmungsaktiv mit hoher Wasserdampfdurchlässigkeit  
**Zehenkappe:** Komposit-Kappe  
**Sohle:** 2-Härten-PU-Sohle  
**Größe:** 38/49

metal  
**FREE**



**MA 40512/7D**  
3 S2 SRC

**EN**

**Upper:** washable waterproof microfiber  
**Lining:** breathable with high steaming permeability  
**Toe Cap:** composite  
**Sole:** single density polyurethane  
**Sizes:** 35/48

**FR**

**Tige:** microfibre hydrofuge lavable à machine  
**Doublure:** respirant avec une haute perméabilité à la vapeur  
**Embout:** composite  
**Semelle:** polyuréthane mono densité  
**Pointures:** 35/48

**DE**

**Obermaterial:** waschbare wasserabweisende Mikrofaser  
**Futter:** atmungsaktiv mit hoher Wasserdampfdurchlässigkeit  
**Zehenkappe:** Komposit-Kappe  
**Sohle:** Mono-PU-Sohle  
**Größe:** 35/48

**Tomaia:** microfibra idrorepellente lavabile  
**Fodera:** traspirante ad elevata permeabilità al vapore  
**Puntale:** composito  
**Suola:** poliuretano monodensità  
**Taglie:** 35/48



**J 40598/7D**  
K 4 S3 SRC



metal  
**FREE**

**EN**

**Tomaia:** microfibra idrorepellente lavabile + sistema SLIP-ON non allacciato, iperconfortevole con speciale imbottitura su lingua  
**Fodera:** traspirante ad elevata permeabilità al vapore  
**Puntale:** composito  
**Lamina:** non-metallica "Antiperforazione zero"  
**Suola:** poliuretano bidensità  
**Taglie:** 35/47

**Upper:** washable waterproof microfiber with SLIP-ON system, no laces, hyper comfortable with special padding on the tongue  
**Lining:** breathable with high steaming permeability  
**Toe Cap:** composite  
**Midssole:** anti-perforation textile "0 perforation"  
**Sole:** double - density polyurethane  
**Sizes:** 35/47

**FR**

**Tige:** microfibre hydrofuge lavable à machine + système sans lacets, très confortable avec languette bien matelassée  
**Doublure:** respirant avec une haute perméabilité à la vapeur  
**Embout:** composite  
**Semelle anti-perforation:** non-métallique "Zéro Pénétration"  
**Semelle:** polyuréthane double densité  
**Pointures:** 35/47

**DE**

**Obermaterial:** waschbare wasserabweisende Mikrofaser + SLIP-ON-System nicht angeschlossen, sehr Komfortabler Schuh mit spezieller Polsterung an der Zunge  
**Futter:** atmungsaktiv mit hoher Wasserdampfdurchlässigkeit  
**Zehenkappe:** Komposit-Kappe  
**Zwischensohle:** metallfrei "Zero Perforation System"  
**Sohle:** 2-Härten-PU-Sohle  
**Größe:** 35/47

metal  
**FREE**



**T 4030/7D**  
3 S2 SRC

**EN**

**Upper:** waterproof microfiber  
**Lining:** breathable with high steaming permeability  
**Toe Cap:** composite  
**Sole:** double - density polyurethane  
**Sizes:** 35/47

**FR**

**Tige:** microfibre hydrofuge  
**Doublure:** respirant avec une haute perméabilité à la vapeur  
**Embout:** composite  
**Semelle:** polyuréthane double densité  
**Pointures:** 35/47

**DE**

**Obermaterial:** wasserabweisende Mikrofaser  
**Futter:** atmungsaktiv mit hoher Wasserdampfdurchlässigkeit  
**Zehenkappe:** Komposit-Kappe  
**Sohle:** 2-Härten-PU-Sohle  
**Größe:** 35/47

**Tomaia:** microfibra idrorepellente  
**Fodera:** traspirante ad elevata permeabilità al vapore  
**Puntale:** composito  
**Suola:** poliuretano bidensità  
**Taglie:** 35/47



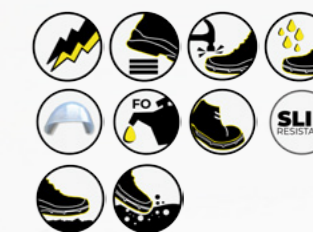
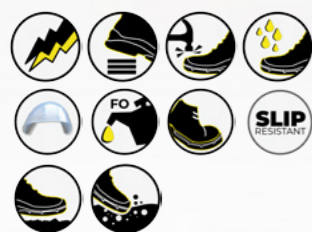

**T 4023/7D**  
3 S2 SRC

**T 4600/7D**  
1 S1 SRC

**EN**

**Tomaia:** microfibra idrorepellente lavabile  
**Fodera:** traspirante ad elevata permeabilità al vapore  
**Puntale:** composito  
**Suola:** poliuretano bidensità  
**Taglie:** 35/47

**Upper:** washable waterproof microfiber  
**Lining:** breathable with high steaming permeability  
**Toe Cap:** composite  
**Sole:** double - density polyurethane  
**Sizes:** 35/47

**FR**

**Tige:** microfibre hydrofuge lavable à machine  
**Doublure:** respirant avec une haute perméabilité à la vapeur  
**Embout:** composite  
**Semelle:** polyuréthane double densité  
**Pointures:** 35/47

**DE**

**Obermaterial:** waschbare wasserabweisende Mikrofaser  
**Futter:** atmungsaktiv mit hoher Wasserdampfdurchlässigkeit  
**Zehenkappe:** Komposit-Kappe  
**Sohle:** 2-Härten-PU-Sohle  
**Größe:** 35/47

**EN**

**Upper:** washable waterproof microfiber sandal  
**Lining:** breathable with high steaming permeability  
**Toe Cap:** composite  
**Sole:** single - density polyurethane  
**Sizes:** 35/47

**FR**

**Tige:** sandale en microfibre lavable à machine  
**Doublure:** respirant avec une haute perméabilité à la vapeur  
**Embout:** composite  
**Semelle:** polyuréthane mono densité  
**Pointures:** 35/47

**DE**

**Obermaterial:** waschbare wasserabweisende Mikrofaser  
**Futter:** atmungsaktiv mit hoher Wasserdampfdurchlässigkeit  
**Zehenkappe:** Komposit-Kappe  
**Sohle:** Mono-PU-Sohle  
**Größe:** 35/47

**Tomaia:** sandalo in microfibra idrorepellente lavabile  
**Fodera:** traspirante ad elevata permeabilità al vapore  
**Puntale:** composito  
**Suola:** poliuretano monodensità  
**Taglie:** 35/47



**E 4815/7D**  
1 SB SRC

**J 40809/7D**  
K 4 S3 SRC

**EN**

**Tomaia:** microfibra lavabile  
**Fodera:** traspirante ad elevata permeabilità al vapore  
**Puntale:** composito  
**Suola:** poliuretano bidensità  
**Taglie:** 35/47

**Upper:** washable microfiber  
**Lining:** breathable with high steaming permeability  
**Toe Cap:** composite  
**Sole:** double - density polyurethane  
**Sizes:** 35/47

**FR**

**Tige:** microfibre lavable à machine  
**Doublure:** respirant avec une haute perméabilité à la vapeur  
**Embout:** composite  
**Semelle:** polyuréthane double densité  
**Pointures:** 35/47

**DE**

**Obermaterial:** waschbare Mikrofaser  
**Futter:** atmungsaktiv mit hoher Wasserdampfdurchlässigkeit  
**Zehenkappe:** Komposit-Kappe  
**Sohle:** 2-Härten-PU-Sohle  
**Größe:** 35/47

**EN**

**Upper:** washable waterproof microfiber sandal  
**Lining:** breathable with high steaming permeability  
**Toe Cap:** composite  
**Midsole:** anti-perforation textile "0 perforation"  
**Sole:** double density polyurethane  
**Sizes:** 35/47

**FR**

**Tige:** microfibre hydrofuge lavable à machine  
**Doublure:** respirant avec une haute perméabilité à la vapeur  
**Embout:** composite  
**Semelle anti-perforation:** non-métallique "Zéro Pénétration"  
**Semelle:** polyuréthane double densité  
**Pointures:** 35/47

**DE**

**Obermaterial:** waschbare wasserabweisende Mikrofaser  
**Futter:** atmungsaktiv mit hoher Wasserdampfdurchlässigkeit  
**Zehenkappe:** Komposit-Kappe  
**Zwischensohle:** metallfrei "Zero Perforation System"  
**Sohle:** 2-Härten-PU-Sohle  
**Größe:** 35/47

**Tomaia:** microfibra idrorepellente lavabile  
**Fodera:** traspirante ad elevata permeabilità al vapore  
**Puntale:** composito  
**Lamina:** non-metallica "Antiperforazione zero"  
**Suola:** poliuretano bidensità  
**Taglie:** 35/47



metal  
**FREE**

**H 6766/7D**  
3 S2 SRC

**EN**

**Tomaia:** microfibra idrorepellente lavabile  
**Fodera:** traspirante ad elevata permeabilità al vapore  
**Puntale:** composito  
**Suola:** poliuretano bidensità  
**Taglie:** 38/49

**Upper:** washable waterproof microfiber  
**Lining:** breathable with high steaming permeability  
**Toe Cap:** composite  
**Sole:** double - density polyurethane  
**Sizes:** 38/49

**FR**

**Tige:** microfibre hydrofuge lavable à machine  
**Doublure:** respirant avec une haute perméabilité à la vapeur  
**Embout:** composite  
**Semelle:** polyuréthane mono densité  
**Pointures:** 38/49

**DE**

**Obermaterial:** waschbare wasserabweisende Mikrofaser  
**Futter:** atmungsaktiv mit hoher Wasserdampfdurchlässigkeit  
**Zehenkappe:** Komposit-Kappe  
**Sohle:** 2-Härten-PU-Sohle  
**Größe:** 38/49



**T 4351/7B**  
3 S2 SRC

**EN**

**Tomaia:** microfibra idrorepellente lavabile con sistema Velcro interno non allacciato  
**Fodera:** traspirante ad elevata permeabilità al vapore  
**Puntale:** composito  
**Suola:** poliuretano monodensità  
**Taglie:** 35/47

**Upper:** washable waterproof microfiber with internal Velcro System, no laces  
**Lining:** breathable with high steaming permeability  
**Toe Cap:** composite  
**Sole:** single density polyurethane  
**Sizes:** 35/47

**FR**

**Tige:** microfibre hydrofuge lavable à machine avec système de velcro sans lacets  
**Doublure:** respirant avec une haute perméabilité à la vapeur  
**Embout:** composite  
**Semelle:** polyuréthane mono densité  
**Pointures:** 35/47

**DE**

**Obermaterial:** waschbare wasserabweisende Mikrofaser Klettsystem  
**Futter:** atmungsaktiv mit hoher Wasserdampfdurchlässigkeit  
**Zehenkappe:** Komposit-Kappe  
**Sohle:** Mono-PU-Sohle  
**Größe:** 35/47





**A**BSOLUTELY **S**APE

NORMA / NORM / NORME / NORMEN

EN ISO 20345:2011  
EN ISO 20347:2012



## linea **BASIC**

Gamma di calzature da lavoro con tomaie essenziali in pelle anche idrorepellenti, ideali per lavoro temporanei e stagionali e con un prezzo accessibile ma al tempo stesso di qualità. Soles in Poliuretano monodensità e bidensità.

CALZATA: 10 E 11 MONDOPOINT

### **EN** RANGE BASIC

Range of safety shoes with essential uppers in leathers also waterproof, perfect for temporary and seasonal jobs. Soles in Polyurethane single and double density.

WIDTH: 10 AND 11 MONDOPOINT

### **FR** GAMME BASIC

Gamme de chaussures de sécurité essentielle avec des modèles en cuir hydrofuge, adapte aux travaux de saison et aux meilleurs tarifs sur le marché tout en gardant une bonne qualité. Semelle disponible en Polyuréthane double densité ou mono densité

AJUSTEMENT: 10 ET 11 MONDOPOINT

### **DE** SAMMLUNGEN BASIC

Arbeitsschuhe mit essentiellm lederobermaterial, auch wasserabweisend, ideal für temporäre und saisonale arbeit und zu einem erschwinglichen preis bei gleichzeitiger qualität. Lieferbar mit 2-Härten-PU oder MONO-PU-Sohle

SCHUHBREITE: 10 UND 11 MONDOPOINT

Made in Italy





**J 2266/2B**  
4 S3 SRC



EN

**Tomaia:** pelle stampata idrorepellente + sintetico  
**Fodera:** traspirante ad elevata permeabilità al vapore  
**Puntale:** acciaio  
**Lamina:** inox  
**Suola:** poluretano bidensità  
**Taglie:** 36/48

**Upper:** printed leather water resistant + synthetic  
**Lining:** breathable with high steaming permeability  
**Toe cap:** steel  
**Midsole:** stainless steel  
**Sole:** double - density polyurethane  
**Sizes:** 36/48

FR

**Tige:** cuir imprimé hydrofuge + synthétique  
**Doublure:** respirant avec une haute perméabilité à la vapeur  
**Embout:** acier  
**Semelle anti-perforation:** métallique inox  
**Semelle:** polyuréthane double densité  
**Pointures:** 36/48

DE

**Obermaterial:** bedrucktes wasserabweisendes Leder + Synthetik  
**Futter:** atmungsaktiv mit hoher Wasserdampfdurchlässigkeit  
**Zehenkappe:** aus Stahl  
**Durchtrittssichere Zwischensohle:** aus Inox Stahl  
**Sohle:** 2-Härten-PU-Sohle  
**Größe:** 36/48

EN

**Upper:** printed leather + synthetic  
**Lining:** breathable with high steaming permeability  
**Midsole:** stainless steel  
**Toe Cap:** steel  
**Sole:** double - density polyurethane  
**Sizes:** 35/48

FR

**Tige:** cuir imprimé + synthétique  
**Doublure:** respirant avec une haute perméabilité à la vapeur  
**Embout:** acier  
**Semelle anti-perforation:** métallique inox  
**Semelle:** polyuréthane double densité  
**Pointures:** 35/48

DE

**Obermaterial:** bedrucktes Leder + Synthetik  
**Futter:** atmungsaktiv mit hoher Wasserdampfdurchlässigkeit  
**Zehenkappe:** aus Stahl  
**Durchtrittssichere Zwischensohle:** aus Inox Stahl  
**Sohle:** 2-Härten-PU-Sohle  
**Größe:** 35/48



RELEASE  
**L 2214/7**  
2 SIP SRC

**Tomaia:** pelle stampata + sintetico  
**Fodera:** traspirante ad elevata permeabilità al vapore  
**Puntale:** acciaio  
**Lamina:** acciaio inox  
**Suola:** poliuretano bidensità  
**Taglie:** 35/48



**J 2023/2B**  
4 S3 SRC



EN

**Tomaia:** pelle stampata idrorepellente  
**Fodera:** traspirante ad elevata permeabilità al vapore  
**Puntale:** acciaio  
**Lamina:** inox  
**Suola:** poluretano bidensità  
**Taglie:** 36/48

**Upper:** printed leather water resistant  
**Lining:** breathable with high steaming permeability  
**Toe cap:** steel  
**Midsole:** stainless steel  
**Sole:** double - density polyurethane  
**Sizes:** 36/48

FR

**Tige:** cuir imprimé hydrofuge  
**Doublure:** respirant avec une haute perméabilité à la vapeur  
**Embout:** acier  
**Semelle anti-perforation:** métallique inox  
**Semelle:** polyuréthane double densité  
**Pointures:** 36/48

DE

**Obermaterial:** bedrucktes wasserabweisendes Leder  
**Futter:** atmungsaktiv mit hoher Wasserdampfdurchlässigkeit  
**Zehenkappe:** aus Stahl  
**Durchtrittssichere Zwischensohle:** aus Inox Stahl  
**Sohle:** 2-Härten-PU-Sohle  
**Größe:** 36/48

EN

**Upper:** printed leather  
**Lining:** breathable with high steaming permeability  
**Toe Cap:** steel  
**Midsole:** stainless steel  
**Sole:** double - density polyurethane  
**Sizes:** 35/48

FR

**Tige:** cuir imprimé  
**Doublure:** respirant avec une haute perméabilité à la vapeur  
**Embout:** acier  
**Semelle anti-perforation:** métallique inox  
**Semelle:** polyuréthane double densité  
**Pointures:** 35/48

DE

**Obermaterial:** bedrucktes Leder  
**Futter:** atmungsaktiv mit hoher Wasserdampfdurchlässigkeit  
**Zehenkappe:** aus Stahl  
**Durchtrittssichere Zwischensohle:** aus Inox Stahl  
**Sohle:** 2-Härten-PU-Sohle  
**Größe:** 35/48



WAVE  
**L 2023/7**  
2 SIP SRC

**Tomaia:** pelle stampata  
**Fodera:** traspirante ad elevata permeabilità al vapore  
**Puntale:** acciaio  
**Lamina:** acciaio inox  
**Suola:** poliuretano bidensità  
**Taglie:** 35/48



**SNAKE**  
**L 2409/2B**  
4 S3 SRC



**EN**

**Tomaia:** pelle stampata idrorepellente + sintetico  
**Fodera:** traspirante ad elevata permeabilità al vapore  
**Puntale:** acciaio  
**Lamina:** acciaio inox  
**Suola:** poliuretano bidensità  
**Taglie:** 35/48

**Upper:** waterproof printed leather + synthetic  
**Lining:** breathable with high steaming permeability  
**Toe Cap:** steel  
**Midsole:** stainless steel  
**Sole:** double - density polyurethane  
**Sizes:** 35/48

**FR**

**Tige:** cuir imprimé hydrofuge + synthétique  
**Doublure:** respirant avec une haute perméabilité à la vapeur  
**Embout:** acier  
**Semelle anti-perforation:** métallique inox  
**Semelle:** polyuréthane double densité  
**Pointures:** 35/48

**DE**

**Obermaterial:** bedrucktes wasserabweisendes Leder + Synthetik  
**Futter:** atmungsaktiv mit hoher Wasserdampfdurchlässigkeit  
**Zehenkappe:** aus Stahl  
**Durchtrittssichere Zwischensohle:** aus Inox Stahl  
**Sohle:** 2-Härten-PU-Sohle  
**Größe:** 35/48

**EN**

**Upper:** holed suede leather  
**Lining:** breathable with high steaming permeability  
**Toe Cap:** steel  
**Midsole:** stainless steel  
**Sole:** double density polyurethane  
**Sizes:** 35/48

**FR**

**Tige:** croute de velours forée  
**Doublure:** respirant avec une haute perméabilité à la vapeur  
**Embout:** acier  
**Semelle anti-perforation:** métallique inox  
**Semelle:** polyuréthane double densité  
**Pointures:** 35/48

**DE**

**Obermaterial:** Veloursleder perforiert  
**Futter:** atmungsaktiv mit hoher Wasserdampfdurchlässigkeit  
**Zehenkappe:** aus Stahl  
**Durchtrittssichere Zwischensohle:** aus Inox Stahl  
**Sohle:** 2-Härten-PU-Sohle  
**Größe:** 35/48



**SUMMER**  
**L 2034/7**  
2 SIP SRC



**Tomaia:** crosta scamosciata forata  
**Fodera:** traspirante ad elevata permeabilità al vapore  
**Puntale:** acciaio  
**Lamina:** acciaio inox  
**Suola:** poliuretano bidensità  
**Taglie:** 35/48



**J 2551/2B**  
4 SIP SRC



**EN**

**Tomaia:** pelle stampata  
**Fodera:** traspirante ad elevata permeabilità al vapore  
**Puntale:** acciaio  
**Lamina:** acciaio inox  
**Suola:** poliuretano bidensità  
**Taglie:** 36/48

**Upper:** split printed leather  
**Lining:** breathable with high steaming permeability  
**Toe cap:** steel  
**Midsole:** stainless steel  
**Sole:** double - density polyurethane  
**Sizes:** 36/48

**FR**

**Tige:** cuir imprimé  
**Doublure:** respirant avec une haute perméabilité à la vapeur  
**Embout:** acier  
**Semelle anti-perforation:** métallique inox  
**Semelle:** polyuréthane double densité  
**Pointures:** 36/48

**DE**

**Obermaterial:** bedrucktes Leder  
**Futter:** atmungsaktiv mit hoher Wasserdampfdurchlässigkeit  
**Zehenkappe:** aus Stahl  
**Durchtrittssichere Zwischensohle:** aus Inox Stahl  
**Sohle:** 2-Härten-PU-Sohle  
**Größe:** 36/48

**EN**

**Upper:** holed suede leather  
**Lining:** breathable with high steaming permeability  
**Toe Cap:** steel  
**Midsole:** stainless steel  
**Sole:** double - density polyurethane  
**Sizes:** 35/42

**FR**

**Tige:** croute de velours forée  
**Doublure:** respirant avec une haute perméabilité à la vapeur  
**Embout:** acier  
**Semelle anti-perforation:** métallique inox  
**Semelle:** polyuréthane double densité  
**Pointures:** 35/48

**DE**

**Obermaterial:** Veloursleder perforiert  
**Futter:** atmungsaktiv mit hoher Wasserdampfdurchlässigkeit  
**Zehenkappe:** aus Stahl  
**Durchtrittssichere Zwischensohle:** aus Inox Stahl  
**Sohle:** 2-Härten-PU-Sohle  
**Größe:** 35/48



**L 2034/7**  
2 SIP SRC



**Tomaia:** crosta scamosciata forata  
**Fodera:** traspirante ad elevata permeabilità al vapore  
**Puntale:** acciaio  
**Lamina:** acciaio inox  
**Suola:** poliuretano bidensità  
**Taglie:** 35/48



**GOLD/3B**  
C K 4 S3 SRC



metal  
**FREE**

**EN**

**Tomaia:** pelle stampata idrorepellente  
**Fodera:** traspirante ad elevata permeabilità al vapore  
**Puntale:** composito  
**Lamina:** non-metallica "Antiperforazione zero"  
**Suola:** poliuretano bidensità  
**Taglie:** 35/47

**Upper:** waterproof printed leather  
**Lining:** breathable with high steaming permeability  
**Toe Cap:** composite  
**Midsole:** anti-perforation textile "0 perforation"  
**Sole:** double - density polyurethane  
**Sizes:** 35/47

**FR**

**Tige:** cuir imprimé hydrofuge  
**Doublure:** respirant avec une haute perméabilité à la vapeur  
**Embout:** composite  
**Semelle anti-perforation:** non-métallique "Zéro Pénétration"  
**Semelle:** polyuréthane double densité.  
**Pointures:** 35/47

**DE**

**Obermaterial:** bedrucktes wasserabweisendes Leder  
**Futter:** atmungsaktiv mit hoher Wasserdampfdurchlässigkeit  
**Zehenkappe:** Komposit-Kappe  
**Durchtrittssichere Zwischensohle:** metallfrei "Zero Perforation System"  
**Sohle:** 2-Härten-PU-Sohle  
**Größe:** 35/47

**EN**

**Upper:** waterproof printed leather + synthetic  
**Lining:** breathable with high steaming permeability  
**Toe Cap:** composite  
**Midsole:** anti-perforation textile "0 perforation"  
**Sole:** double - density polyurethane  
**Sizes:** 39/48

**FR**

**Tige:** cuir imprimé hydrofuge + synthétique  
**Doublure:** respirant avec une haute perméabilité à la vapeur  
**Embout:** composite  
**Semelle anti-perforation:** non-métallique "Zéro Pénétration"  
**Semelle:** polyuréthane double densité  
**Pointures:** 39/48

**DE**

**Obermaterial:** bedrucktes wasserabweisendes Leder + Synthetik  
**Futter:** atmungsaktiv mit hoher Wasserdampfdurchlässigkeit  
**Zehenkappe:** Komposit-Kappe  
**Durchtrittssichere Zwischensohle:** metallfrei "Zero Perforation System"  
**Sohle:** 2-Härten-PU-Sohle  
**Größe:** 39/48



**PS 60516/2B**  
K 4 S3 SRC



**Tomaia:** pelle stampata idrorepellente + sintetica  
**Fodera:** traspirante ad elevata permeabilità al vapore  
**Puntale:** composito  
**Lamina:** non-metallica "Antiperforazione zero"  
**Suola:** poliuretano bidensità  
**Taglie:** 39/48



**SILVER/3B**  
C K 4 S3 SRC



**EN**

**Tomaia:** pelle stampata idrorepellente  
**Fodera:** traspirante ad elevata permeabilità al vapore  
**Puntale:** composito  
**Lamina:** non-metallica "Antiperforazione zero"  
**Suola:** poliuretano bidensità  
**Taglie:** 35/47

**Upper:** waterproof printed leather  
**Lining:** breathable with high steaming permeability  
**Toe Cap:** composite  
**Midsole:** anti-perforation textile "0 perforation"  
**Sole:** double - density polyurethane  
**Sizes:** 35/47

**FR**

**Tige:** cuir imprimé hydrofuge  
**Doublure:** respirant avec une haute perméabilité à la vapeur  
**Embout:** composite  
**Semelle anti-perforation:** non-métallique "Zéro Pénétration"  
**Semelle:** polyuréthane double densité.  
**Pointures:** 35/47

**DE**

**Obermaterial:** bedrucktes wasserabweisendes Leder  
**Futter:** atmungsaktiv mit hoher Wasserdampfdurchlässigkeit  
**Zehenkappe:** Komposit-Kappe  
**Durchtrittssichere Zwischensohle:** metallfrei "Zero Perforation System"  
**Sohle:** 2-Härten-PU-Sohle  
**Größe:** 35/47

**EN**

**Upper:** waterproof printed leather  
**Lining:** breathable with high steaming permeability  
**Toe Cap:** composite  
**Midsole:** anti-perforation textile "0 perforation"  
**Sole:** double - density polyurethane  
**Sizes:** 39/48

**FR**

**Tige:** cuir imprimé hydrofuge  
**Doublure:** respirant avec une haute perméabilité à la vapeur  
**Embout:** composite  
**Semelle anti-perforation:** non-métallique "Zéro Pénétration"  
**Semelle:** polyuréthane double densité  
**Pointures:** 39/48

**DE**

**Obermaterial:** bedrucktes wasserabweisendes Leder  
**Futter:** atmungsaktiv mit hoher Wasserdampfdurchlässigkeit  
**Zehenkappe:** Komposit-Kappe  
**Durchtrittssichere Zwischensohle:** metallfrei "Zero Perforation System"  
**Sohle:** 2-Härten-PU-Sohle  
**Größe:** 39/48



**PS 60527/2B**  
K 4 S3 SRC



**Tomaia:** pelle stampata idrorepellente  
**Fodera:** traspirante ad elevata permeabilità al vapore  
**Puntale:** composito  
**Lamina:** non-metallica "Antiperforazione zero"  
**Suola:** poliuretano bidensità  
**Taglie:** 39/48



**T 4041/4B**  
SI SRC

**EN**

**Tomaia:** crosta scamosciata  
**Fodera:** traspirante ad elevata permeabilità al vapore  
**Puntale:** composito  
**Suola:** poliuretano bidensità  
**Taglie:** 35/47

**Upper:** suede leather  
**Lining:** breathable with high steaming permeability  
**Toe Cap:** composite  
**Sole:** double - density polyurethane  
**Sizes:** 35/47

**FR**

**Tige:** croute de velours  
**Doublure:** respirant avec une haute perméabilité à la vapeur  
**Embout:** composite  
**Semelle:** polyuréthane double densité  
**Pointures:** 35/47

**DE**

**Obermaterial:** Veloursleder  
**Futter:** atmungsaktiv mit hoher Wasserdampfdurchlässigkeit  
**Zehenkappe:** Komposit-Kappe  
**Sohle:** 2-Härten-PU-Sohle  
**Größe:** 35/47





**A**BSOLUTELY **S**A**F**E

NORMA / NORM / NORME / NORMEN

EN ISO 20345:2011  
EN ISO 20347:2012



## linea **BOOTS**

Gamma di stivali da lavoro con fodere e soles particolari per gli utilizzi più estremi in settori ed ambienti di lavoro specifici.  
Suole disponibili in Poliuretano bidensità, poliuretano/gomma + Suola completamente in gomma nitrilica

CALZATA: 10 - 11 E 12 MONDOPOINT

Made in Italy

### **EN** RANGE BOOTS

Range of safety boots with special lining and soles, for particular extreme uses in special fields and work places.  
Soles available in Polyurethane double density or Polyurethane/nitrile rubber resistant up to 300° and also dielectric + sole completely in nitrile rubber.

WIDTH:  
10 - 11 AND 12 MONDOPOINT

### **FR** GAMME BOOTS

Gamme de bottes de sécurité doublées avec des semelles adaptent aux milieux d'utilisation les plus extrêmes et les plus spécifiques.  
Semelle disponible en Polyuréthane double densité, polyuréthane/caoutchouc + semelle complètement en caoutchouc nitrile.

AJUSTEMENT:  
10 - 11 ET 12 MONDOPOINT

### **DE** SAMMLUNGEN BOOTS

Arbeitsstiefel mit Innenfutter und speziellen Sohlen für den extremsten Einsatz in bestimmten Branchen und Arbeitsumgebungen.  
Lieferbar mit 2-Härten-PU Sohle, PU/Gummi + Lieferbar mit vollständig Nitril Gummisohle.

SCHUHBREITE:  
10 - 11 UND 12 MONDOPOINT







**PS 6060/6D**  
K 4 S3 SRC

EN

**Tomaia:** pelle fiore idrorepellente + reflex  
**Fodera:** traspirante ad elevata permeabilità al vapore  
**Puntale:** composito  
**Lamina:** non-metallica "Antiperforazione zero"  
**Suola:** poliuretano - TPU  
**Taglie:** 39/48

**Upper:** waterproof genuine leather + reflex  
**Lining:** breathable with high steaming permeability  
**Midsole:** anti-perforation textile "0 perforation"  
**Toe Cap:** composite  
**Sole:** polyurethane - TPU  
**Sizes:** 39/48

FR

**Tige:** cuir plein fleur hydrofuge + insert réfléchissant  
**Doublure:** respirant avec une haute perméabilité à la vapeur  
**Embout:** composite  
**Semelle anti-perforation:** non-métallique "Zéro Pénétration"  
**Semelle:** polyuréthane - TPU  
**Pointures:** 39/48

DE

**Obermaterial:** wasserabweisendes Vollnarbenleder + reflex  
**Futter:** atmungsaktiv mit hoher Wasserdampfdurchlässigkeit  
**Zehenkappe:** Komposit-Kappe  
**Durchtrittssichere Zwischensohle:** metallfrei "Zero Perforation System"  
**Sohle:** 2-Härten-PU- oder TPU-Sohle  
**Größe:** 39/48

metal  
**FREE**



**A 4060/3V**  
K 4 S3 SRC

EN

**Upper:** oil and water resistant leather  
**Lining:** breathable with high steaming permeability  
**Toe Cap:** composite  
**Midsole:** anti-perforation textile "0 perforation"  
**Sole:** double - density polyurethane  
**Sizes:** 35/48

FR

**Tige:** cuir plein fleur hydrofuge et oléofuge  
**Doublure:** pas doublé  
**Embout:** composite  
**Semelle anti-perforation:** non-métallique "Zéro Pénétration"  
**Semelle:** polyuréthane double densité  
**Pointures:** 35/48

DE

**Obermaterial:** Wasser und Ölabweisendes Leder  
**Futter:** Ungefüttert  
**Zehenkappe:** Komposit-Kappe  
**Durchtrittssichere Zwischensohle:** metallfrei "Zero Perforation System"  
**Sohle:** 2-Härten-PU-Sohle  
**Größe:** 35/48

**Tomaia:** pelle idrorepellente e resistente agli olii  
**Fodera:** sfoderato  
**Puntale:** composito  
**Lamina:** non-metallica "Antiperforazione zero"  
**Suola:** poliuretano bidensità  
**Taglie:** 35/48



**AV 4753/2F**  
K 4 S3 CI HI  
HRO SRC

EN

**Tomaia:** pelle stampata idrorepellente + reflex  
**Fodera:** pelliccia naturale  
**Puntale:** composito  
**Lamina:** non-metallica "Antiperforazione zero"  
**Suola:** bicomponente PU/Comma  
**Taglie:** 37/49

**Upper:** waterproof printed leather + reflex  
**Lining:** natural fur  
**Toe cap:** composite  
**Midsole:** anti-perforation textile "0 perforation"  
**Sole:** dual component PU/Rubber  
**Sizes:** 37/49

FR

**Tige:** cuir imprimé hydrofuge + insert réfléchissant  
**Doublure:** fourrure naturelle  
**Embout:** composite  
**Semelle anti-perforation:** non-métallique "Zéro Pénétration"  
**Semelle:** double composition PU/Caoutchouc  
**Pointures:** 37/49

DE

**Obermaterial:** bedrucktes wasserabweisendes Leder + reflex  
**Futter:** Lamm Wolle  
**Zehenkappe:** Komposit-Kappe  
**Durchtrittssichere Zwischensohle:** metallfrei "Zero Perforation System"  
**Sohle:** 2-Härten-PU/Gummi  
**Größe:** 37/49

metal  
**FREE**



**A 4060/5D**  
K 4 S3 SRC

EN

**Upper:** waterproof printed leather  
**Lining:** breathable with high steaming permeability  
**Toe Cap:** composite  
**Midsole:** anti-perforation textile "0 perforation"  
**Sole:** double - density polyurethane  
**Sizes:** 35/48

FR

**Tige:** cuir imprimé hydrofuge  
**Doublure:** respirant avec une haute résistance à la vapeur  
**Embout:** composite  
**Semelle anti-perforation:** non-métallique "Zéro Pénétration"  
**Semelle:** polyuréthane double densité  
**Pointures:** 35/48

DE

**Obermaterial:** bedrucktes wasserabweisendes Leder + Synthetik  
**Futter:** atmungsaktiv mit hoher Wasserdampfdurchlässigkeit  
**Zehenkappe:** Komposit-Kappe  
**Durchtrittssichere Zwischensohle:** metallfrei "Zero Perforation System"  
**Sohle:** 2-Härten-PU-Sohle  
**Größe:** 35/48

**Tomaia:** pelle stampata idrorepellente  
**Fodera:** traspirante ad elevata permeabilità al vapore  
**Puntale:** composito  
**Lamina:** non-metallica "Antiperforazione zero"  
**Suola:** poliuretano bidensità  
**Taglie:** 35/48



**A 4060/2V**  
K 4 S3 SRC



metal  
**FREE**

**EN**

**Tomaia:** pelle stampata idrorepellente  
**Fodera:** sfoderato  
**Puntale:** composito  
**Lamina:** non-metallica "Antiperforazione zero"  
**Suola:** poliuretano bidensità  
**Taglie:** 35/48

**Upper:** waterproof printed leather  
**Lining:** no lining  
**Toe Cap:** composite  
**Midsole:** anti-perforation textile "0 perforation"  
**Sole:** double - density polyurethane  
**Sizes:** 35/48

**FR**

**Tige:** cuir imprimé hydrofuge  
**Doublure:** pas doublé  
**Embout:** composite  
**Semelle anti-perforation:** non-métallique "Zéro Pénétration"  
**Semelle:** polyuréthane double densité  
**Pointures:** 35/48

**DE**

**Obermaterial:** wasserabweisendes Leder  
**Futter:** Ungefüttert  
**Zehenkappe:** Komposit-Kappe  
**Durchtrittsichere**  
**Zwischensohle:** metallfrei "Zero Perforation System"  
**Sohle:** 2-Härten-PU-Sohle  
**Größe:** 35/48

**EN**

**Upper:** waterproof printed leather  
**Lining:** synthetic fur  
**Toe Cap:** composite  
**Midsole:** stainless steel  
**Sole:** double - density polyurethane  
**Sizes:** 35/47

**FR**

**Tige:** cuir imprimé hydrofuge  
**Doublure:** doublure synthétique  
**Embout:** composite  
**Semelle anti-perforation:** métallique inox  
**Semelle:** polyuréthane double densité  
**Pointures:** 35/47

**DE**

**Obermaterial:** wasserabweisendes Leder  
**Futter:** synthetisches Wolle  
**Zehenkappe:** Komposit-Kappe  
**Durchtrittsichere**  
**Zwischensohle:** aus Inox Stahl  
**Sohle:** 2-Härten-PU-Sohle  
**Größe:** 35/47

**Tomaia:** pelle stampata idrorepellente  
**Fodera:** pelliccia sintetica  
**Puntale:** composito  
**Lamina:** acciaio inox  
**Suola:** poliuretano bidensità  
**Taglie:** 35/47



**AB 4060/2E**  
4 S3 CI SRC



**AB 4060/3E**  
4 S3 CI SRC



metal  
**FREE**

**EN**

**Tomaia:** pelle fiore idrorepellente  
**Fodera:** pelliccia sintetica  
**Puntale:** composito  
**Lamina:** acciaio inox  
**Suola:** poliuretano bidensità  
**Taglie:** 35/47

**Upper:** waterproof genuine leather  
**Lining:** synthetic fur  
**Toe cap:** composite  
**Midsole:** stainless steel  
**Sole:** double - density polyurethane  
**Sizes:** 35/47

**FR**

**Tige:** cuir plein fleur hydrofuge  
**Doublure:** doublure synthétique  
**Embout:** composite  
**Semelle anti-perforation:** métallique inox  
**Semelle:** polyuréthane double densité  
**Pointures:** 35/47

**DE**

**Obermaterial:** wasserabweisendes Vollnarbenleder  
**Futter:** synthetisches Wolle  
**Zehenkappe:** Komposit-Kappe  
**Durchtrittsichere**  
**Zwischensohle:** aus Inox Stahl  
**Sohle:** 2-Härten-PU-Sohle  
**Größe:** 35/47

**EN**

**Upper:** waterproof printed leather  
**Lining:** synthetic fur  
**Toe cap:** composite  
**Midsole:** stainless steel  
**Sole:** double - density polyurethane  
**Sizes:** 35/47

**FR**

**Tige:** cuir imprimé hydrofuge  
**Doublure:** doublure synthétique  
**Embout:** composite  
**Semelle anti-perforation:** métallique inox  
**Semelle:** polyuréthane double densité  
**Pointures:** 35/47

**DE**

**Obermaterial:** bedrucktes wasserabweisendes Leder  
**Futter:** synthetisches Wolle  
**Zehenkappe:** Komposit-Kappe  
**Durchtrittsichere**  
**Zwischensohle:** aus Inox Stahl  
**Sohle:** 2-Härten-PU-Sohle  
**Größe:** 35/47

**AB 4040/4**  
4 S3 CI SRC



**Tomaia:** pelle stampata idrorepellente  
**Fodera:** pelliccia sintetica  
**Puntale:** composito  
**Lamina:** acciaio inox  
**Suola:** poliuretano bidensità  
**Taglie:** 35/47



**A 3687/3C**  
K 4 O3 SRC

**EN**

**Tomaia:** pelle fiore idrorepellente + nylon  
**Fodera:** traspirante ad elevata permeabilità al vapore  
**Lamina:** non-metallica "Antiperforazione zero"  
**Suola:** poliuretano bidensità  
**Taglie:** 35/48

**Upper:** full grain leather + nylon  
**Lining:** breathable with high steaming permeability  
**Midsole:** anti-perforation textile "0 perforation"  
**Sole:** double - density polyurethane  
**Sizes:** 35/48

**FR**

**Tige:** cuir plein fleur + nylon  
**Doublure:** respirant avec une haute résistance à la vapeur  
**Semelle anti-perforation:** non-métallique "Zéro Pénétration"  
**Semelle:** polyuréthane double densité  
**Pointures:** 35/48

**DE**

**Obermaterial:** Vollnarbenleder + nylon  
**Futter:** atmungsaktiv mit hoher Wasserdampfdurchlässigkeit  
**Durchtrittsichere Zwischensohle:** metallfrei "Zero Perforation System"  
**Sohle:** 2-Härten-PU-Sohle  
**Größe:** 35/48





**FLEX TEXTILE PLATE®**  
Zero Perforation System



L'evoluzione della sicurezza nel mercato del lavoro ha indotto BICAP a progettare e realizzare sistemi di protezione conformi ai più elevati standard qualitativi, proponendo soluzioni tecnologiche in grado di soddisfare le più esigenti richieste di mercato.

**EN** INVESTIGATION, INNOVATION AND TECHNOLOGY  
The evolution of safety in the workplace has lead BICAP to design and create protective systems in conformity with the highest quality standards, offering technological solutions in order to meet the most demanding requirements of the market.

**FR** RECHERCHE, INNOVATION ET TECHNOLOGIE  
L'évolution de la sécurité dans le domaine du travail a poussé BICAP à projeter et créer des systèmes de protection conformes au standards de qualité les plus élevés, en proposant des solutions technologiques à même de satisfaire les plus exigeantes demandes du marché.

**DE** FORSCHUNG, INNOVATION UND TECHNOLOGIE  
Die Entwicklung im Sicherheitsbereich bringt BICAP dazu, Schutzsystemen zu produzieren, die den höchsten Qualitätsstandards entsprechen. Bicap bietet innovative und hochmoderne, technologische Lösungen für jeden Bedarf.

### PUNTALE IN ALLUMINIO

EN / ALUMINIUM TOE CAP  
FR / EMBOUT EN ALUMINIUM  
DE / ALUKAPPE



### PUNTALE IN ACCIAIO INOX

EN / STEEL TOE CAP INOX  
FR / EMBOUT EN MÉTALLIQUE INOX  
DE / ZEHEKAPPE AUS INOX STAHL



### PUNTALE ITSAFE

TOE CAP / EMBOUT / ZEHEKAPPE

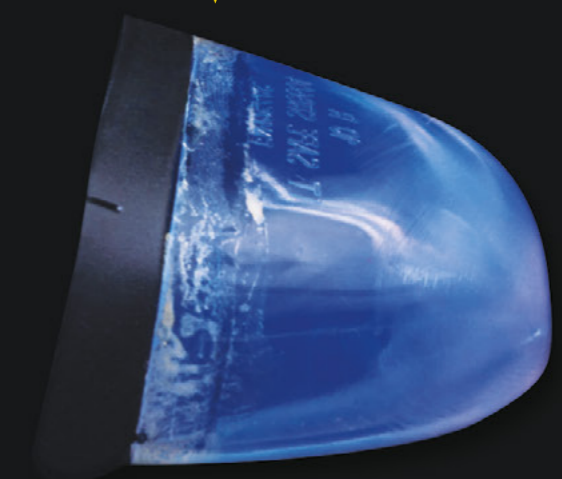

**ABSOLUTELY SAFE**

# FLEX TEXTILE PLATE®

## Zero Perforation System

La lamina **FLEX TEXTILE PLATE®** è il nuovo inserto multistrato tessile realizzato da **BICAP** per garantire la massima flessibilità e leggerezza, aumentando il comfort reale dell'utilizzatore finale.

**EN** Midsole **FLEX TEXTILE PLATE®** is the new multilayer insert in fabric material produced by **BICAP**. The insert guarantees the best flexibility and lightness, improving comfort of the user.

**FR** La semelle antiperforation **FLEX TEXTILE PLATE®** est la nouvelle découpe multicouche textile créée par **BICAP** afin de garantir flexibilité et légèreté maximales, en augmentant le confort réel de l'utilisateur final.

**DE** Die Zwischensole **FLEX TEXTILE PLATE®** ist das neue vielschichten Zubehör, hergestellt aus Gewebematerial von **BICAP** hergestellt. Das Zubehör erlaubt die beste Elastizität und Leichtigkeit und bietet eine Erhöhung des Komforts.

### LEGGEREZZA

Più leggera del 10% rispetto alle lamine di acciaio.  
Più leggera del 15% rispetto alle lamine tessili attualmente presenti sul mercato.

### AMAGNETICA

Completamente priva di parti metalliche, non rilevabile dai metal detector.

### RESISTENZA ALLA PERFORAZIONE DA IMPATTO

L'elasticità della lamina FLEX TEXTILE PLATE garantisce un risultato superiore del 100% per resistenza alla perforazione da impatto rispetto alla lamina di acciaio.

### ISOLANTE TERMICA

Comfort termico in condizioni estreme di alte e basse temperature.

### RESISTENZA ALLA PERFORAZIONE

Risultato test: + 20% di resistenza alla perforazione da chiodo (diametro 4,5 mm) pari ad una forza di 1360 N rispetto ai 1100 N richiesta dalla normativa EN 12568.

### PROTEZIONE 100%

La lamina tessile protegge il 100% della superficie plantare rispetto all'85% delle lamine di acciaio.

### FLESSIBILITÀ

Più flessibile del 90% rispetto alle lamine di acciaio.  
Più flessibile del 20% rispetto alle lamine tessili attualmente presenti sul mercato.



## LAMINA ANTIPERFORAZIONE

### in Acciaio Inox

Resistente alla perforazione fino a 1100 N secondo la normativa EN 12568.

**EN** **STEEL MIDSOLE INOX**  
Perforation resistance up to 1100 N according to EN 12568.

**FR** **LAME ANTIPERFORATION EN MÉTALLIQUE INOX**  
Résistant à la perforation jusqu'à 1100 N d'après la norme EN 12568.

**DE** **DURCHTRITT SICHERE SOHLE AUS INOX STAHL**  
Durchtrittsicherheit bis 1100 N laut EN 12568.



EN

### LIGHTNESS

10% lighter than the steel midsoles.  
15% lighter than the textile midsoles currently present on the market.

### NON-MAGNETIC

Completely metal-free, undetectable by metal detectors.

### CRASH PERFORATION RESISTANCE

The elasticity of the midsole FLEX TEXTILE PLATE® guarantees a result higher than 100% for the resistance to crash perforation with respect to the steel midsole.

### THERMAL INSULATION

Thermal comfort in extreme high and low temperatures.

### PERFORATION RESISTANCE

Test result: + 20% resistance to perforation (nail shank diameter 4.5 mm) equal to a force of 1360 N compared to 1100 N required by standard EN 12568.

### PROTECTION 100%

Midsole in fabric material protect the 100% of the plantar compared to the 85% of protection guaranteed by the steel midsole.

### FLEXIBILITY

90% more flexible compared to the steel midsoles.  
20% more flexible compared to the textiles midsoles currently present on the market.

FR

### LEGERETE

Plus légère du 10% par rapport aux semelles en acier.  
Plus légère du 15% par rapport aux semelles textiles actuellement présentes sur le marché.

### AMAGNETIQUE

Complètement dépourvue de parties métalliques, non relevables par les détecteur de métaux.

### RESISTANCE A LA PERFORATION PAR CHOC

L'élasticité de la semelle FLEX TEXTILE PLATE® garantit un résultat supérieur du 100% pour ce qui est de la résistance à la perforation par choc par rapport à la semelle en acier.

### ISOLANTE THERMIQUE

Comfort thermique en conditions extrêmes de hautes et basses températures.

### RESISTANCE A LA PERFORATION

Résultat du test: +20% de résistance à la perforation d'un clou (diamètre 4.5 mm), égal à une force de 1360 N par rapport aux 1100 N requis par la normative EN 12568.

### PROTECTION 100%

La semelle antiperforation textile protège le 100% de la surface plantaire par rapport au 85% des semelles en acier.

### FLEXIBILITE

Plus flexible du 90% par rapport aux semelles en acier.  
Plus flexible du 20% par rapport aux semelles textiles actuellement présentes sur le marché.

DE

### LEICHTIGKEIT

Leichter als 10% im Vergleich zu Zwischensohlen aus Stahl.  
Leichter als 15% im Vergleich zu auf dem Markt erhältliche Zwischensohlen aus Gewebematerial.

### NICHTMAGNETISCHEN MATERIALIEN

Absolut keine Verwendung von Metallkomponenten, daher nicht detektierbar von Metalldetektoren.

### CRASH PERFORATION RESISTANCE

Wegen der Elastizität der Zwischensole FLEX TEXTILE PLATE® können wir 100% bessere Ergebnisse verglichen mit einer traditionellen Zwischensole aus Stahl garantieren.

### THERMOISOLIERUNG

Thermischer Komfort bei extremen Witterungsverhältnissen.

### PERFORATION RESISTANCE

Testergebnis: mehr als 20% verbesserter Perforationswiderstand gegenüber spitzen Gegenständen (Durchmesser 4,5 mm) vergleichbar mit einer Stärke von 1360 N statt einer Stärke von 1100 N laut EN 12568.

### 100% PROTECTION

Zwischensohlen aus Gewebematerial können 100% igen Schutz der Fußsohle garantieren. Traditionelle Zwischensohlen aus Stahl können nur einen Schutz bis 85% garantieren.

### FLEXIBILITÄT

Flexibilität mehr als 90% der Flexibilität verbessert, im Vergleich zu Zwischensohlen aus Stahl.  
Flexibilität mehr als 20% der Flexibilität verbessert, im Vergleich zu auf dem Markt erhältliche Zwischensohlen.



puntale  
**ITSAFE**

Puntale in materiale composito resistente all'impatto a 200 J secondo la normativa EN 20345. Amagnetico, isolante termico, spessore ridotto, più leggero del 50% rispetto al puntale in acciaio.

**EN** Composite toe cap impact resistant up to 200 J according to EN 20345. Non-magnetic, thermal insulating, reduced thickness, 50% lighter than steel toe cap.

**FR** Embout en matériel composite résistant à l'impact de 200 J d'après la norme EN 20345. Amagnétique, isolant thermique, épaisseur réduit, plus légère du 50% qua l'embout en acier.

**DE** Zehenkappe aus Composite, Widerstandsfähigkeit 200 J laut EN 20345. Unmagnetisch, wärmeisolierend, verminderte Dicke, 50% leichter als Stahlkappe.



puntale in  
**ACCIAIO INOX**

Resistente all'impatto a 200 J secondo la normativa EN 20345.

**EN** **STEEL TOE CAP INOX**  
Impact resistant up to 200J according to EN 20345.

**FR** **EMBOUT EN MÉTALLIQUE INOX**  
Résistant à l'impact à 200 J d'après la norme EN 20345.

**DE** **ZEHENKAPPE AUS INOX STAHL**  
Zehenschutz bis 200 j laut en 20345.



puntale in  
**ALLUMINIO**

Resistente all'impatto a 200 J secondo la normativa EN 20345. Più leggero del 40% rispetto al puntale in acciaio. Conduttivo, favorisce la dissipazione delle cariche elettrostatiche.

**EN** **ALUMINIUM TOE CAP - 200 j impact resistant according to en 20345. over 40% lighter than the steel toe. conductive, favors the dissipation of electrostatic charges.**

**FR** **EMBOUT EN ALUMINIUM - Résistant à l'impact jusqu'à 200 J d'après la norme EN 20345. Il est plus légère du 40% que l'embout en acier. Il se présente avec une caractéristique de conductivité favorisant la dissipation de charges électrostatiques.**

**DE** **ALUKAPPE - 200 J Zehenschutz nach der europäischen Norm EN 20345. 40% leichter als die Stahlzehenschutzkappe, leitfähig, fördert die Verschwendung von elektrischen Ladungen.**



## SISTEMI di Protezione

Protection Systems / Systeme de Protections / Schutzsysteme

### stability SYSTEM

Sistema di stabilizzazione in TPU, progettato per ottenere il perfetto controllo del piede durante tutte le fasi del movimento. La soluzione tecnologica alla problematica di torsione involontaria della caviglia per proteggerla da movimenti innaturali garantendo stabilità e comfort.



**EN** Stabilization system of the heel, designed to achieve perfect control of the foot during all phases of movement. Ultra light, maximum control, stability on all grounds.

**FR** Système de stabilisation du talon, projeté pour obtenir le parfait contrôle du pied pendant toutes les phases du mouvement. Très légère, absolu contrôle, stabilité dans tous les domaines.

**DE** Stability System ist eine Technologie, die eine sehr gute Kontrolle des Fußes bei Bewegung ermöglicht sehr leicht, optimale Kontrolle und Stabilität auf alle Fläche.

### puntale ANTI ABRASIONE



Sistema di protezione puntale in TPU, progettato per garantire un'elevata protezione della punta del tomaio, a contatto con terreni ruvidi e altamente abrasivi.

La soluzione innovativa contro la rapida usura della calzatura per garantire un'elevata protezione ed una maggiore durata della calzatura.

**EN** **Anti-Abrasion Toe Cap**  
TPU toe protection system, designed to ensure a high protection of the tip of the upper, in contact with rough grounds and highly abrasive surface.

**FR** **Couvre-Embout Antiabrasion**  
Système de protection de l'embout en TPU, projeté pour garantir la protection de l'embout de la tige au contact avec des terres rugueuses et abrasives.

**DE** **Abriebfeste Überkappe**  
Die Überkappe aus TPU mit hoher Abriebfestigkeit kann den besten Schutz das Oberleder garantieren, besonders bei direkten Kontakt mit rauen und schmirgelnden Oberflächen.

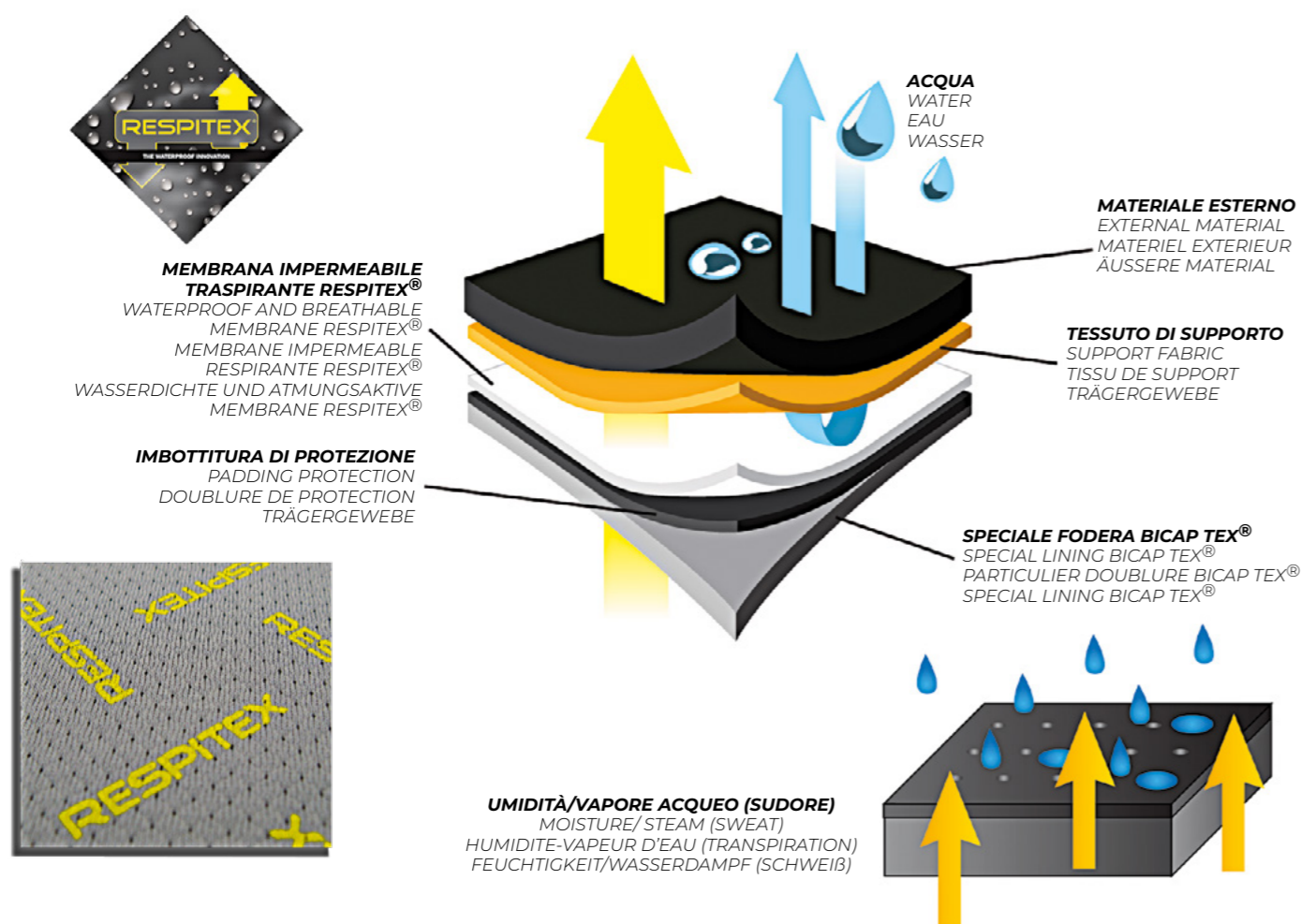

# MEMBRANE RESPITEX

The Waterproof Innovation

Membrana a struttura idrofilica, esclusiva del marchio BICAP, garantisce una totale impermeabilità all'acqua offrendo al tempo stesso un'assoluta permeabilità al vapore acqueo prodotto dal piede che viene assorbito e trasportato verso l'esterno dai componenti idrofili dei quali è composta. La quantità di sudore trasportata all'esterno è esattamente proporzionale alla quantità di sudore prodotta dal piede. Respitemex mantiene una temperatura costante all'interno della calzatura lasciando il piede piacevolmente asciutto.

**EN** **MEMBRANE RESPITEX** - The Waterproof Innovation  
Waterproof membrane made of 100% polyester, its particular hydrophilic structure ensures complete waterproofing while providing an absolute permeability to water vapor produced by the foot that is absorbed and carried outside by the hydrophilic components of which it is composed. The sweat carried outside is exactly proportional to the sweat produced by the foot. Respitemex maintains a constant temperature inside the shoe leaving the foot pleasantly dry.

**FR** **MEMBRANE RESPITEX** - The Waterproof Innovation  
Membrane avec sa structure hydrophilique, exclusive du marque BICAP, garantit une imperméabilité totale de l'eau, en offrant en même temps une perméabilité absolue à la vapeur d'eau produite par le pied qui est absorbé et transporté vers l'extérieur par les composants hydrophiles dont elle est composée. La quantité de la sueur transportée vers l'extérieur est exactement proportionnelle à la quantité de sueur produite par le pied. Respitemex garde une température constante à l'intérieur de la chaussure, en laissant le pied confortablement sec.

**DE** **RESPITEX MEMBRANE** - The Waterproof Innovation  
Hydrophilische Membran, Alleinverkauf von BICAP, die eine totale Hydrophobierung und gleichzeitig Wasserdampfdurchlässigkeit garantiert. Wasserdampf wird aufgesaugt und nach außen geleitet. Die Menge von nach außen geleiteten Schweiß ist genau proportional zu dem von Fuß abgesonderten Schweiß. Respitemex hält die Temperatur unverändert und den Fuß angenehm trocken.

# AIRTWIN

Tessuto tecnico tridimensionale ad elevata traspirabilità, garantisce un ottimo comfort mantenendo il piede perfettamente asciutto.

**EN** High breathable three-dimensional fabric, offers excellent comfort and keep your feet completely dry.

**FR** Tissu technique tridimensionnel avec une bonne respirabilité qui permet d'avoir un bon confort tout en ayant les pieds secs.

**DE** Dreidimensionaler technischer Stoff mit einer hohen Atmungsfähigkeit, der einen sehr guten Komfort gewährleistet und den Fuß trocken hält.

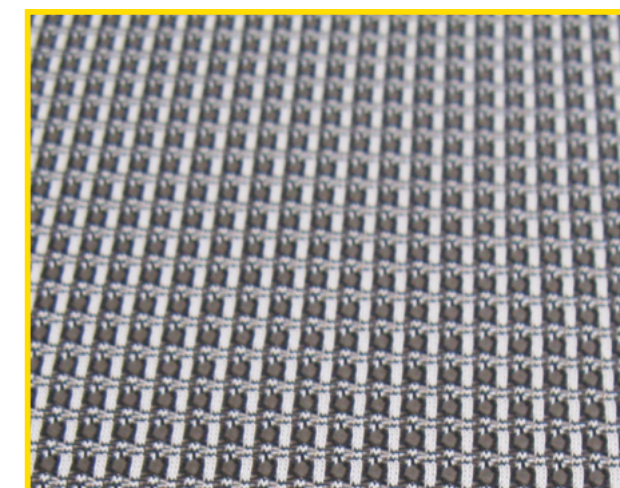

# AIRNET SPACER

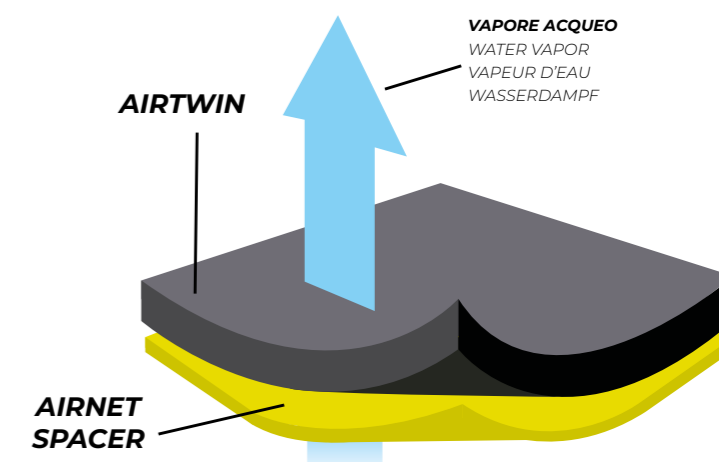
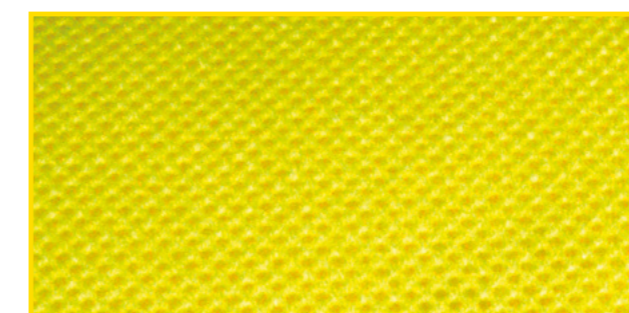

Tessuto tridimensionale, altamente traspirante, resistente all'abrasione e all'usura, garantisce un buon comfort ed un'elevata indemagiabilità.

**EN** Three-dimensional tightly woven fabric, highly breathable, resistant to abrasion and wear, guarantees a great comfort.

**FR** Tissu tridimensionnel, très respirant, résistant à l'abrasion et à l'usure. Il permet d'avoir un bon confort qui ne se défait pas.

**DE** Dreidimensionaler, hoch atmungsaktiver, abrieb- und verschleißfester Stoff, der einen erstklassigen Komfort gewährleistet.

# DRY-PROOF®

DRY-PROOF® è una membrana impermeabile e traspirante che garantisce il completo isolamento dall'acqua, assicurando grazie ad una corretta traspirazione, il massimo comfort interno.

**EN** DRY-PROOF® is a waterproof and breathable membrane, which guarantees the complete waterproofing and it assures the maximum inside comfort thanks to a correct perspiration.

**FR** DRY-PROOF® est une membrane imperméable et transpirable qui garantit un isolement total à l'eau assurant, grâce à une correcte transpiration, un maximal confort interne.

**DE** DRY-PROOF® ist eine wasserundurchlässige und schwitzende Membrane die, die vollständige Wasserschutz, garantiert, Dank einer fehlerfreien Transpiration, versichert sie den größten inneren komfort.





## PELLI IDROREPELLENTI

La struttura naturale della pelle viene ottimizzata mediante trattamento di concia in botte ai sali minerali e la rifinitura naturale con una resina antiolio offre un'ottima resistenza all'usura, alla permeabilità al vapore acqueo, agli oli e idrocarburi, garantendo un'elevata idrorepellenza e traspirabilità della pelle.

**EN** **WATERPROOF LEATHERS** - The natural structure of the leather is improved by a treatment of tanning in barrel with mineral salts and natural finish with a resin-oil offers excellent wear resistance, permeability to water vapor, oils and hydrocarbons, ensuring a high water repellency and breathability of the leather.

**FR** **CUIR HYDROFUGE** - La structure naturelle du cuir est optimisée par traitement de tannage au tonneau aux sels minéraux et à travers la finition naturelle par une résine anti huile offrant une forte résistance à l'usure, à la perméabilité au vapore d'eau, aux huiles et hydrocarbures. Ce processus garantit un bon niveau d'hydrofugation et respirabilité du cuir.

**DE** **WASSERABWEISENDE LEDER** - Die natürliche Struktur des Leders wird durch das Gerben im Fass mit Mineralsalze optimiert. Die natürliche Nachverarbeitung mit einem ölabweisenden Harz garantiert einen optimalen Verschleiß-, Wasserdampf-, Ölwiderrstand, eine hohe Hydrophobierung und Atmungsfähigkeit.

## PELLI ANTIACIDO

La struttura naturale della pelle viene ottimizzata mediante il trattamento di spalmatura con resina poliuretana che garantisce una buona protezione dagli acidi, assicura un'ottima protezione della calzatura lasciando inalterate le caratteristiche originarie della pelle.

**EN** **ACID RESISTANT LEATHERS** - the natural structure of the leather is improved by a resin treatment that provides good protection from acids and ensures an optimal protection of the shoe without changing the original characteristics of the leather.

**FR** **CUIR ANTIACIDE** - La structure naturelle du cuir est optimisée par traitement de résine de polyuréthane qui garantit une bonne protection des acides, assure une bonne protection de la chaussure en gardant les caractéristiques originales du cuir.

**DE** **SÄUREBESTÄNDIGE LEDER** - Die natürliche Struktur des Leders wird durch das Streichen von Harz aus Polyurethan, der den Schuh vor den Säuren schützt und die Eigenschaften des Leders unverändert lässt.

## PELLI ANTIBATTERICHE

La struttura naturale della pelle viene ottimizzata mediante il trattamento di spalmatura con resina poliuretana che garantisce un'eccellente resistenza alla muffa e batteri, assicura un'ottima protezione della calzatura lasciando inalterate le caratteristiche originarie della pelle.

**EN** **ANTI-BACTERIAL LEATHERS** - The natural structure of the leather is improved by a treatment with polyurethane resin coating that provides excellent resistance to mold and bacteria and ensures an optimal protection of the shoe without changing the original characteristics of the leather.

**FR** **CUIR ANTIBACTERIEN** - La structure naturelle du cuir est optimisé par traitement de résines de polyuréthane qui garantit une forte résistance à la moisissure et aux bactéries. Ce cuir assure une bonne protection de la chaussure en gardant les caractéristiques originales du cuir.

**DE** **ANTIBAKTERIELLE LEDER** - Die natürliche Struktur des Leders wird durch das Streichen von Harz aus Polyurethan, der einen optimalen Schimmel- und Bakterienwiderstand garantiert und die Eigenschaften des Leders unverändert lässt.

## TESSUTI 3D INDEMAGLIABILI

Struttura a tunnel d'aria, garantiscono un'elevata traspirazione, un'ottima resistenza all'abrasione, alla trazione, alla lacerazione, al lavaggio.

**EN** **TRIDIMENSIONAL TIGHTLY WOVEN FABRIC** - Air tunnel structure ensures a highly breathable, excellent resistance to abrasion, tear, washing.

**FR** **TISSU TRIDIMENSIONAL INDEMAILLABLE** - Structure avec tunnel d'air, garantit une bonne respiration, une forte résistance à l'abrasion, à la traction, au déchirement et au lavage.

**DE** **DREIDIMENSIONALE MASCHENFESTE STOFFE** - Atmungsaktiv, Abrieb-, Ziehen-, ZerreiBung- und Waschenwiderstand.



Le qualità del filato e del tessuto che viene utilizzato: durante test di laboratorio un eccellente tessuto può resistere a valori medi di 51.000 cicli, il tessuto HyperTex raggiunge e va al di sopra di 1 milione. Verificando i tempi tradizionali completi richiesti dei tradizionali test è necessario attenersi ai test previsti dalla EN 388 per i guanti da lavoro, testando con una carta vetrata molto resistente e con la massima pressione a 12Kp. I risultati ottenuti con il tessuto HYPERTEX sono per una resistenza ben 6 volte maggiore del CORDURA 1000, in genere quest'ultimo utilizzato per dei prodotti performanti di alta qualità".

Inserto traspirante sviluppato in materiale composito che assicura impermeabilità totale e massima areazione grazie alla speciale membrana contenuta al suo interno.

Tessuto performante che include un sistema di gestione dell'umidità basato sulla fibra. Il sistema rimuove l'umidità prodotta dal piede attraverso il tessuto che evapora velocemente mantenendo il piede perfettamente asciutto.

Tessuto ad elevate prestazioni con un'ottima resistenza allo strappo ed all'usura. Garantisce ottime performance di idrorepellenza e traspirabilità.

Tessuto non tessuto ad elevata capacità di assorbimento del sudore, di traspirabilità, di resistenza all'abrasione e durevolezza nel tempo.

**EN** Just one data is enough to specify qualities that yarn and fabric can put on the field: if during laboratory tests an excellent fabric can resist to abrasion tests on average at 51 thousand cycles, HyperTex reach and exceeds 1 million. Seeing time required to complete traditional abrasion tests, it was necessary to use the EN 388 test method for working gloves, testing with very aggressive sandpaper at the maximum pressure of 12Kp. The results showed a resistance of HYPERTEX 6 times higher than Cordura 1000, commonly used for high performance products.

**FR** Disponible sur les chaussures de sécurité, utilise un nouveau concept de résistance à l'abrasion des fils cousus directement dans le tissu, afin d'obtenir une haute ténacité et des très bonnes performances aux déchirements. Une seule donnée suffit à spécifier les qualités que le fil et le tissu peuvent mettre sur le terrain : si, lors des tests en laboratoire, un excellent tissu peut résister aux tests d'abrasion en moyenne à 51.000 cycles, HyperTex atteint et dépasse le million. Vu le temps requis pour effectuer les tests d'abrasion traditionnels, il était nécessaire d'utiliser la méthode de test EN 388 pour les gants de travail, testant avec un papier abrasif très agressif à une pression maximale de 12 kp. Les résultats ont montré une résistance de HyperTex 6 fois supérieure à celle du Cordura 1000, couramment utilisé pour les produits à haute performances.

**DE** Nur ein einziges Datum genügt, um die Eigenschaften zu spezifizieren, die Garn und Stoff auf dem Feld haben können: Wenn bei Labortests ein hervorragender Stoff dies kann widerstehen Abrieb Tests im Durchschnitt bei 51.000 Zyklen, HyperTex erreichen und über 1 Million. Angesichts der Zeit, die für die Durchführung der traditionellen Abrieb Prüfungen benötigt wurde, war es erforderlich, die Prüfmethode EN 388 für Arbeitshandschuhe anzuwenden, mit denen getestet wurde sehr aggressives Schleifpapier bei einem maximalen Druck von 12Kp. Die Ergebnisse zeigten eine 6-fach höhere HYPERTEX-Beständigkeit als Cordura 1000. Wird häufig für Hochleistungsprodukte verwendet.

**EN** A breathable insert in composite material, it ensures total impermeability and maximum ventilation thanks to the special internal membrane.

**FR** Inserto traspirante sviluppato in materiale composito che assicura impermeabilità totale e la ventilazione massima grazie a una membrana speciale contenuta nel suo interno.

**DE** Atmungsaktiver Einsatz, entwickelt aus Verbundwerkstoff, durch die Membran im Inneren, wird eine Wasserundurchlässigkeit und maximal Belüftung gewährleistet.

**EN** Performance fabric that includes a moisture control system based on the fiber. The system removes the moisture produced by the foot through the fabric that evaporates quickly keeping the foot dry.

**FR** Tissu qui dispose de bonnes performances qui inclue un système de gestion de l'humidité basé sur la fibre. Le système enlève l'humidité produit par le pied à travers le tissu qui évapore très vite en gardant le pied parfaitement sec.

**DE** Funktionstüchtiger Stoff, der den Schweiß aufsaugt und den Fuß trocken hält.

**EN** High performance fabric with excellent resistance to rip and wear. Provides excellent performance of water repellency and breathability.

**FR** Tissu qui dispose de bonnes prestations avec une très bonne résistance aux déchirements et aux abrasions. Il garantit d'optimales prestations d'hydrofugation et respirabilité.

**DE** Leistungsfähiger, Riss- und Abriebfester Stoff. Er garantiert optimale Hydrophobierung und Atmungs-fähigkeit.

**EN** Non-woven fabric with a high absorption capacity of the sweat, breathability, abrasion resistance and durability.

**FR** Tissu non tissu qui dispose d'un bon niveau d'absorbant de la sueur, de la respirabilité, de la résistance à l'abrasion et cela dure très longtemps.

**DE** Schweißaufsaugender, atmungsaktiver, abriebfester und dauerhafter Stoff.

**EN** Thermal insulation membrane, ensures a high level of protection from the cold. In extreme weather conditions, excellent comfort and freedom of movement thanks to its reduced thickness, a high breathability and excellent resistance to washing.

**FR** Membrane avec isolation thermique qui garantit un bon niveau de protection du froid dans des conditions de températures extrêmes, garantit aussi un bon confort et mouvements plus libres grâce à son épaisseur réduite. Cette membrane, en plus, se présente avec une forte respirabilité et une optimale résistance au nettoyage.

**DE** Kälteisolierende Membran, die einen hohen Kälteschutz bei sehr niedrigen Temperaturen, einen optimalen Komfort und Bewegungsfreiheit, hohe Atmungs-fähigkeit und Waschenwiderstand garantiert.

**EN** Active thermal insulation membrane, ensures excellent protection from the cold due to its composition of low denier fibres that prevents heat dispersion and the aluminum microfilm reflects heat back to its source. Breathable, antibacterial, with silver salts permanent treatment, anti-static, minimum thickness, climate control.

**FR** Membrane avec isolation thermique actif, garantit un bon niveau de protection du froid grâce à sa composition de denier de fibres qui évite la dispersion de la chaleur et de l'aluminium qui reflète sa chaleur envers la source qui l'émane. Elle est respirant, antibactérienne, antistatique, minimal épaisseur, climate control.

**DE** Aktive Kälteisolierende Membran, die dank der Feinheit der Faser des Mikrofilms aus Aluminium den Kälteverlust vermeidet und einen hohen Kälteschutz bei sehr niedrigen Temperaturen garantiert.

**EN** Elastic fibre with unique stretch properties of and original shape recovery. Its particular characteristics allow it to be extended up to seven times its original size, and then back perfectly to its initial state after being released from tension. Provides excellent comfort and good freedom of movement.

**FR** Fibre élastique aux caractéristiques uniques d'allongement et récupération de sa forme originale. Les particuliers caractéristiques de ce matériel lui permet de s'allonger jusqu'à sept fois par rapport aux dimensions originales, après cela il retourne à son état initial. Il garantit un bon confort et des mouvements libres.

**DE** Dehnbare Faser, deren Eigenschaften erlauben sie, stark verlängert zu werden und zu dem anfänglichen Zustand wieder zu kommen. Sie garantiert einen optimalen Komfort und sehr gute Bewegungsfreiheit.

**EN** Anti-bacterial, anti-acid leather with high technological content created by a combination of extremely thin microfibers. This combination of microfibers, once impregnated with special resins, has a microporous structure which gives high robustness, softness, lightness and breathability.

**FR** Cuir antibactérien, antiacide avec des caractéristiques technologique créé par une combinaison de microfibres fines. Ce mélange de microfibres, imprégné par des résines spéciales, présente une structure de bonnes qualités de robustesse, souplesse, légèreté et respirabilité.

**DE** Antibakterielles, säurebeständiges Leder aus dünner Mikrofasern. Diese Faser weisen eine Mikroporenstruktur auf, die Robustheit, Weichheit, Leichtigkeit und Atmungs-fähigkeit geben.

**EN** Polyamide fabric that boasts a special bacteriostatic treatment that makes it perfectly hygienic. This special treatment that releases a large quantity of silver ions, does not alter the natural bacterial flora of the skin and prevents the proliferation of microorganisms such as fungi or bacteria responsible for bad smells. The fabric so treated reducing bacteria and fungi, reduces at the same time the risk of infections such as mycosis, and last longer because it eliminates bacteria and destroys the fibers. The special polyamide fiber has a high abrasion resistance.

**FR** Tissu en polyamide qui possède un traitement bactérien qui la rend parfaitement hygiénique. Ce traitement est fait par une grande quantité de ions d'argent, qui ne change pas la flore bactérienne du cuir et empêche la prolifération de micro-organismes comme champignons o bactéries, responsable des mauvais odeurs. Le tissu, avec ces caractéristiques, réduit les risques d'infections comme la mycose du pied et cela dure pendant longtemps. La spéciale fibre en polyamide se présente avec une forte résistance à l'abrasion.

**DE** Polyamid-Stoff mit bakteriostatischer Behandlung, die das Futter perfekt hygienisch macht. Diese besondere Behandlung hindert die Verbreitung von Kleinlebewesen wie Pilze und Bakterien, die verantwortlich für den Gestank sind, und reduzieren die Gefahr von Infektionen wie die Pilzkrankheit. Der besondere Faden aus Polyamid-Stoff ist auch sehr abriebfest.

Membrana ad isolamento termico, garantisce un'elevata protezione dal freddo in condizioni climatiche estreme, un ottimo comfort e libertà di movimento grazie al suo spessore ridotto, un'alta traspirabilità ed un'ottima resistenza al lavaggio.

Membrana ad isolamento termico attivo, garantisce un'ottima protezione dal freddo grazie alla sua composizione a bassa denaturazione di fibre che evita la dispersione del calore ed il microfilm di alluminio che riflette il calore medesimo verso la fonte che lo emana. Traspirante, antibatterico, permanente ai sali d'argento, antistatico, minimo spessore, climate control.

Fibra elastomerica con proprietà uniche di allungamento e recupero della forma originaria. Le sue particolari caratteristiche le permettono di essere allungata fino a sette volte rispetto alle dimensioni iniziali, per poi ritornare perfettamente allo stato iniziale una volta rilasciata la tensione. Garantisce un ottimo comfort e una buona libertà di movimento.

Pelle antibatterica, antiacido ad elevato contenuto tecnologico nata da una combinazione di microfibre estremamente sottili. Questo intreccio di microfibre, una volta impregnato di resine speciali, presenta una struttura microporosa che conferisce elevate doti di robustezza, morbidezza, leggerezza e traspirabilità.

Tessuto in poliammide che vanta uno speciale trattamento batteriostatico che la rende perfettamente igienica. Questo speciale trattamento che sprigiona una grande quantità di ioni d'argento, non altera la naturale flora batterica della pelle ed impedisce la proliferazione di microrganismi come funghi o batteri, responsabili dei cattivi odori. Il tessuto così trattato riducendo i batteri ed i funghi, riducono al contempo il rischio di infezioni come la micosi del piede, e durano più a lungo in quanto eliminano i batteri e distruggono le fibre. La speciale fibra in poliammide vanta un'elevata resistenza all'abrasione.

## MEMORY FOAM



Sottopiede tricomponente realizzato a cellule aperte con poliuretano ad alta densità, spugna con ritorno di Memoria e microfibra forata per assorbimento di sudore.

Proprietà: ammortizzazione dell'energia degli impatti con massima protezione delle articolazioni, traspirante - assorbimento dell'umidità e proprietà termoregolatrice - effetto ritorno - antibatterico - molto leggero. Eco Friendly CO2



**EN** Insole tricomponent, made in open cells high density polyurethane, memory foam and fast - dry microholed microfiber.  
Property: impact energy absorption providing joint comfort - breathable- humidity absorption and termoregulation properties - return effect - antibacterial - very light. Eco - friendly CO2

**FR** Semelle de propreté trois composants a pièces ouverts avec polyuréthane a haute densité, mousse avec retourne de Mémoire et microfibre forée pour absorption de la sueur.  
Propreté: choc énergie absorption des impacts avec maximales protection des articulations, respirant - absorption de l'humidité et propriétés thermo régulatrice - effet retourne - antibactériens - très légère. Eco friendly CO2

**DE** Dreikomponenten-Einlegesohle aus offenzelligem Polyurethan mit hoher Dichte, Schwamm mit Memory-Rücklauf und perforierter Mikrofaser zur Schweißaufnahme.  
Eigenschaften: Aufprallenergie dämpfung mit maximalem Gelenkschutz, atmungsaktiv - Feuchtigkeitsaufnahme und wärmeregulierende Eigenschaften - Rückfalleffekt - antibakteriell - sehr leicht. Umweltfreundliches CO2

## GEL INSOLE PLUS



Sottopiede GEL PLUS, tricomponente realizzato in EVA microforata, gel più fibra di cocco.

Proprietà: assorbimento di energia nella parte posteriore (inserto Gel) - assorbimento di umidità e termoregolazione con fibra di cocco - inserto per sistema stabilizzazione.



**EN** Gel INSOLE PLUS anatomic, tricomponent, made in microholed EVA, gel and coconuts fiber.  
Property: energy absorption on heel area (gel tag) - humidity absorption and termoregulation with coconuts fiber - arch stability system.

**FR** Semelle GEL PLUS, trois composants réalisé en EVA microforée, avec fibre de coco. Propreté, absorptions d'énergie partie arrière (inser Gel) - absorption d'humidité et thermo régulateur avec fibres de coco. Insert pour système stabilisateur.

**DE** Einlegesohle GEL PLUS, dreikomponentig aus mikroperforiertem EVA, Gel plus Kokosfaser. Eigenschaften: Energieaufnahme im Rücken (Geleinslage) - Feuchtigkeitsaufnahme und Wärmeregulierung mit Kokosfaser - Einlage für Stabilisierungssystem.

## COMFORT FRESH



Sottopiede forato in EVA e tessuto a nido d'ape altamente traspirante, anatomico, antistatico, garantisce un elevato sostegno grazie a spessori diversi lungo l'intera superficie plantare ed un'ottima traspirazione grazie al sistema di foratura lungo l'intera pianta del piede.



**EN** Perforated EVA footbed and highly breathable fabric, anatomic, anti-static, provides high stability thanks to its different thicknesses along the entire plantar surface and excellent breathability thanks to the holes along the entire sole of the foot.

**FR** Fussbett perforé en EVA, tissu à nid d'abeille très respirant, anatomic, antistatique, garantit un fort soutien grâce à ses différents épaisseurs tout au long de l'entière surface de la plante. Il garantit aussi une excellent respiration grâce au système de perçage sur l'entière plante du pied.

**DE** Gelochtes Fußbett aus EVA und atmungsaktivem, anatomischem und antistatischem Wabenstoff. Dank der vari- ablen Dicke entlang der Fußsohle und des gelochten Gewebes garantiert das Fussbett eine hohe Unterstützung und eine sehr gute Transpiration.

## SUPPORT ACTIVE



Sottopiede in poliuretano ai carboni attivi garantisce la massima igiene evitando il proliferarsi di funghi e cattivi odori.

Antistatico, anatomico, offre un ottimo sostegno lungo l'arco plantare, assicura massimo comfort ed assorbimento dell'energia d'impatto.



**EN** Polyurethane fussbett with activated carbons ensures maximum hygiene avoiding the proliferation of fungi and bad odours. Anti-static, anatomic, provides excellent support along the plantar arch, ensures maximum comfort and absorption of the impact energy.

**FR** Fussbett en polyuréthane aux charbons actifs, garantit le top de l'hygiène en empêchant le développement d'infections et mauvais odeurs. Antistatique, anatomique, offre un bon soutien tout au long de l'arche plantaire, assure un confort maximum et absorption de l'énergie d'impact.

**DE** Einlegesohle aus Polyurethane mit Aktivkohlen. Garantiert die beste Hygiene gegen Pilze und schlechte Gerüche. Antistatisch, anatomisch, garantiert die beste Stütze für den ganzen Fuß sowie hoch Komfort und Dämpfung.

## SUPPORT ACTIVE ESD



Sottopiede in poliuretano ai carboni attivi garantisce la massima igiene evitando il proliferarsi di funghi e cattivi odori.

Antistatico, anatomico, offre un ottimo sostegno lungo l'arco plantare, assicura massimo comfort ed assorbimento dell'energia d'impatto. Realizzato con un mix di materiali EPA (bassa resistenza elettrica).



**EN** Polyurethane fussbett with activated carbons ensures maximum hygiene avoiding the proliferation of fungi and bad odours. Anti-static, anatomic, provides excellent support along the plantar arch, ensures maximum comfort and absorption of the impact energy. Made with a compounds of EPA material (low electrical resistance).

**FR** Fussbett en polyuréthane aux charbons actifs, garantit le top de l'hygiène en empêchant le développement d'infections et mauvais odeurs. Antistatique, anatomique, offre un bon soutien tout au long de l'arche plantaire, assure un confort maximum et absorption de l'énergie d'impact. Semelle de propreté avec matière première ESD (basse résistance électrique).

**DE** Einlegesohle aus Polyurethane mit Aktivkohlen. Garantiert die beste Hygiene gegen Pilze und schlechte Gerüche. Antistatisch, anatomisch, garantiert die beste Stütze für den ganzen Fuß sowie hoch Komfort und Dämpfung. Einlegesocke mit Rohmaterial ESD (geringer elektrischer Widerstand).

## TECNO SOFT



Sottopiede in EVA e tessuto indemagliabile altamente traspirante, anatomico, antistatico, garantisce un ottimo comfort grazie all'inserto in PORON nella zona della pianta e del tallone che assorbe l'impatto del piede con il suolo prevenendo possibili ripercussioni sulla colonna vertebrale.



**EN** EVA footbed and highly breathable tightly woven fabric, anatomic, anti-static, provides excellent comfort with PORON insert in the plantar and in the area of the heel that absorbs impact of the foot with the ground to avoid possible repercussions on the spine.

**FR** Fussbett en EVA, tissu indémallable très respirant, anatomic, antistatique, garantit un excellent confort grâce à l'insert en PORON dans la zone de la plante et du talon qui absorbe le choc du pied avec le sol, en prévenant des possibles répercussions sur la colonne vertébrale.

**DE** Fussbett aus EVA mit hoher atmungsaktiver Eigenschaft, anatomisch und antistatisch. Das Fussbett garantiert einen optimalen Komfort dank der PORON Anlage und vermeidet Wirbelsäulenleiden.

# SIMBOLI

Symbols / Symboles / Symbole

 Calzatura priva di parti metalliche  
EN / Footwear metal-free  
FR / Chaussures sans métal  
DE / Schuh ohne Metallteilen

 Protezione da Motosega  
EN / Chainsaw protection  
FR / Protection de tronçonneuse  
DE / Kettensägenwiderstand

 A - Antistaticità  
EN / A - Anti-static  
FR / A - Antistatique  
DE / A - Antistatisch

 E - Assorbimento di energia al tallone  
EN / E - Heel energy absorption  
FR / E - Absorption d'énergie au talon  
DE / E - Absorptionsfähiger Absatz

 Resistenza alla perforazione  
EN / P - Perforation resistance  
FR / P - Semelle anti perforation  
DE / P - Perforationswiderstand

 Resistenza all'impatto e alla compressione fino a 200 J  
EN / Crash impact resistance and compression resistance to 200 J  
FR / Résistance à l'impact et à la compression jusqu'à 200 J  
DE / Widerstandsfähigkeit der Schuhe bei Druck von bis zu 200 Joule

 WRU - Resistenza del tomaio alla penetrazione e assorbimento dell'acqua  
EN / WRU - Wasserdichtes Obermaterial  
FR / WRU - Waterproof upper  
DE / WRU - Tige hydrofuge

 Calzatura resistente alla penetrazione dell'acqua  
EN / Waterproof footwear  
FR / Résistance à l'eau  
DE / Wasserdichte Schuhe

 Resistenza agli oli  
EN / Résistance aux huiles  
FR / Oil resistance  
DE / Ölbeständigkeit

 FO - Suola resistente agli idrocarburi  
EN / FO - Hydrocarbons resistant sole  
FR / FO - Semelle résistante aux hydrocarbures  
DE / FO - Öl- und benzinresistente Sohle

 Resistenza agli agenti chimici  
EN / Resistance to chemical agents  
FR / Résistance aux agents chimiques  
DE / Säurebeständigkeit

 Puntale in acciaio  
EN / Steel INOX toe cap  
FR / Embout de protection en métallique inox  
DE / Stahlkappe aus INOX Stahl

 Puntale in composito  
EN / Composite toe cap  
FR / Embout de protection en composite  
DE / Komposit- Kappe

 Puntale in alluminio  
EN / Composite toe cap  
FR / Embout de protection en composite  
DE / Komposit- Kappe

 Lamina antiperforazione tessile  
EN / Non-metallic midsole FLEX TEXTILE PLATE®  
FR / Semelle antiperforation non métallique FLEX TEXTILE PLATE®  
DE / Durchtrittssichere Textilzwischensohle FLEX TEXTILE PLATE®

 Lamina antiperforazione in acciaio  
EN / Steel INOX midsole  
FR / Semelle antiperforation en métallique inox  
DE / Durchtritt sichere Zwischensohle aus INOX Stahl

 Resistenza alla flessione  
EN / Flexion Resistance  
FR / Résistance à la flexion  
DE / Knickfestigkeit der Sohle

 Resistenza allo scivolamento  
EN / Slip resistant  
FR / Anti-glisement  
DE / Rutschfest

 Suola resistente all'abrasione  
EN / Antiabrasion  
FR / High scratch resistant sole  
DE / Sohle widerstandsfähig gegen Reibung

 Suola resistente all'idrolisi  
EN / Semelle résistante à l'hydrolyse  
FR / Hydrolysis resistance sole  
DE / Hydrolysebeständige Sohle

 Calzatura con protezione metatarsale  
EN / Malleolus protection  
FR / Chaussures avec protection métatarsienne  
DE / Schuhe mit Knöchelschützer

 Sfilamento rapido  
EN / Quick slip-off device  
FR / Système de délaçage rapide  
DE / Schnelle Ausziehvorrichtung

 CR - Resistenza al taglio del tomaio  
EN / CR - Cutting resistance of the upper  
FR / CR - Resistance aux coupures de la tige  
DE / CR - Schnittwiderstandsfähiges Obermaterial

 Protezione saldatore  
EN / Protection soudeur  
FR / Welder Protection  
DE / Schweißerschutz

 EI - Calzatura ad alta resistenza elettrica  
EN / EI - Footwear with high electrical resistance  
FR / EI - Chaussure avec une haute résistance électrique  
DE / EI - Schuh mit hohem elektrischen Widerstand

 EPA - Calzatura a bassa resistenza elettrica  
EN / EPA - Low electrical resistance shoe  
FR / EPA - Chaussure à faible résistance électrique  
DE / EPA - Schuh mit niedrigem elektrischen Widerstand

 CI Isolamento dal freddo della calzatura  
EN / CI - Cold insulation of the shoe  
FR / CI - Isolement du froid de la chaussure de sécurité  
DE / CI - Kälteschutz des Schuhs

 Isolamento dal calore della calzatura  
EN / HI - Heat insulation of the outsole  
FR / HI - Isolement de la chaleur de la semelle  
DE / HI - Wärmeschutz des Schuhs

 HRO - Resistenza al calore per contatto della suola  
EN / HRO - Warm resistance at contact with surfaces  
FR / HRO - Résistance de la semelle à la chaleur par contact  
DE / HRO - Widerstandsfähig bei Kontakt der Sohle

# CATEGORIE DI PROTEZIONE

Protection Categories / Catégories de Protection / Sicherheitskategorien

**SB:** Requisiti di base

EN / Basic requirements  
FR / Caractéristique de base  
DE / Grunderfordernisse

**S1:** SB + Zona del tallone chiusa, proprietà antistatiche, assorbimento di energia nella zona del tallone e resistenza agli idrocarburi della suola.

EN / SB + Enclosed heel, antistatic properties, energy-absorbent heel area and sole resistant to fuel oil.  
FR / SB + Partie du talon renfermé, propriétés antistatiques, absorption d'énergie au talon.  
DE / SB + geschlossene Rückseite, antistatische Eigenschaften, Energieabsorptionsfähiger Absatz.

**S1P:** S1 + Resistenza alla perforazione del fondo della calzatura.

EN / S1 + Penetration resistant, cleated outsole.  
FR / S1 + Résistance à la pénétration du fond de la chaussure.  
DE / S1 + Durchtritt sicherer Schuhboden.

**S2:** S1 + Zona del tallone chiusa, proprietà antistatiche, assorbimento di energia nella zona del tallone e resistenza agli idrocarburi della suola.

EN / S1 + upper resistant to water penetration and absorption.  
FR / S1 + tige hydrofuge.  
DE / S1 + Durchtritt sicherer Schuhboden.

**S3:** S2 + resistenza alla perforazione del fondo della calzatura, suola con rilievi.

EN / S2 + puncture resistant sole, outsole with relief grip.  
FR / S2 + résistance à la pénétration du fond de la chaussure, semelle avec reliefs.  
DE / S2 + Durchtritt sicherer Schuhboden, Sohle mit Reliefs.

**OB:** Requisiti di base

EN / Basic requirements  
FR / Caractéristique de base  
DE / Grunderfordernisse

**O1:** OB + Zona del tallone chiusa, proprietà antistatiche e assorbimento di energia nella zona del tallone.

EN / OB + Enclosed heel, antistatic properties and energy-absorbent heel area.  
FR / OB + partie du talon renfermé, propriétés antistatiques, absorption d'énergie au talon.  
DE / OB + geschlossene Rückseite, antistatische Eigenschaften, Energieabsorptionsfähiger Absatz.

**O2:** O1 + resistenza alla penetrazione ed assorbimento d'acqua del tomaio.

EN / O1 + upper resistant to water penetration and absorption.  
FR / O1 + tige hydrofuge.  
DE / O1 + Wassereindringungswiderstands- und Wasserwiderstandsabsorptionsfähiges Obermaterial.

**O3:** O2 + resistenza alla perforazione del fondo della calzatura, suola con rilievi.

EN / O2 + puncture resistant sole, outsole with relief tread.  
FR / O2 + résistance à la pénétration du fond de la chaussure, semelle avec reliefs.  
DE / O2 + Durchtritt sicherer Schuhboden, Sohle mit Reliefs.

**A 2577A/3D K 4 S3 SRC** Pag. 99  
**A 2899A/3D K 4 S3 SRC** Pag. 99  
**A 3687/3C K 4 O3 SRC** Pag. 130  
**A 4060/2V K 4 S3 SRC** Pag. 128  
**A 4060/3V K 4 S3 SRC** Pag. 127  
**A 4060/5D K 4 S3 SRC** Pag. 127  
**A 4750/2I K 4 S3 SRC** Pag. 94  
**AB 4040/4 4 S3 CI SRC** Pag. 129  
**AB 4060/2E 4 S3 CI SRC** Pag. 129  
**AB 4060/3E 4 S3 CI SRC** Pag. 128  
**AV 2291/2L 1 S1 M HRO SRC** Pag. 95  
**AV 2769/2B 4 S3 M HRO SRC** Pag. 95  
**AV 3592/3G 3 O2 WR HRO SRC** Pag. 97  
**AV 4678/6F K 4 S3 CI HRO SRC** Pag. 96  
**AV 4753/2F K 4 S3 CI HI HRO SRC** Pag. 126  
**AV 4912/4B K 4 I SB E P HRO FO SRC** Pag. 94  
**B 4641/7B K 4 S3 SRC** Pag. 86  
**B 4642/7B K 4 S3 SRC** Pag. 86  
**B 4655/4B K 2 SIP SRC "WOLF"** Pag. 57  
**B 4874/6D K 4 S3 SRC** Pag. 56  
**B 4891/6D K 4 S3 SRC** Pag. 56  
**C 40722/3B K 4 S3 M SRC** Pag. 96  
**E 4600/4B K 2 SIP SRC "FOX"** Pag. 57  
**E 4815/7D 1 SB SRC** Pag. 106  
**E 4815/7D 1 SB SRC** Pag. 110  
**F 8022/3L K 4 S3 M SRC E P FO WRU HRO HI** Pag. 97  
**GOLD/3B C K 4 S3 SRC** Pag. 120  
**H 6390/6G K 4 S3 WR CI SRC** Pag. 46  
**H 6641/6B K 4 S3 SRC "JAGUAR"** Pag. 51  
**H 6710/6B K 2 SIP SRC "SHARK"** Pag. 51  
**H 6766/7D 3 S2 SRC** Pag. 108  
**H 6766/7D 3 S2 SRC** Pag. 112  
**H 60527/4B K 2 SIP SRC** Pag. 53  
**H 60542/6D K 4 S3 SRC** Pag. 49  
**H 60543/6B K 4 S3 SRC** Pag. 50  
**H 60544/6B K 4 S3 SRC** Pag. 50  
**H 60561/7D K 4 S3 SRC** Pag. 52  
**H 60648/6G K 4 S3 WR CI SRC** Pag. 46  
**H 60692/6G K 4 S3 WR CI SRC "FLAMINGO"** Pag. 44  
**H 60692/6G K 4 S3 WR CI SRC** Pag. 45  
**H 60693/6G K 4 S3 WR CI SRC** Pag. 44

**H 60693/6G K 4 S3 WR CI SRC** Pag. 45  
**H 60790/4B K 2 SIP SRC** Pag. 53  
**H 60807/3B K 4 S3 SRC** Pag. 48  
**H 60807/4B K 4 S3 SRC** Pag. 47  
**H 60810/3D K 4 S3 SRC** Pag. 48  
**H 60810/4B K 4 S3 SRC** Pag. 47  
**H 60814/8D 3 SB SRC** Pag. 52  
**H 60854/4D K 2 SIP SRC** Pag. 49  
**I 40531/2D K 4 S3** Pag. 76  
**I 40548/4D K 2 SIP** Pag. 76  
**I 40560/4B K 2 SIP** Pag. 77  
**J 2023/2B 4 S3 SRC** Pag. 116  
**J 2266/2B 4 S3 SRC** Pag. 116  
**J 2551/2B 4 SIP SRC** Pag. 118  
**J 4677/2B K 4 S3 SRC "FALCON"** Pag. 37  
**J 4677/6B K 4 S3 SRC "EAGLE"** Pag. 38  
**J 4678/2B K 4 S3 SRC "SPARROW"** Pag. 37  
**J 4678/6B K 4 S3 SRC "KITE"** Pag. 38  
**J 40084/4B K 2 SIP SRC** Pag. 29  
**J 40084/4D K 2 SIP SRC** Pag. 29  
**J 40089/6B K 4 S3 SRC** Pag. 33  
**J 40101/8D K 2 SIP SRC** Pag. 32  
**J 40576/7D K 4 S3 SRC** Pag. 40  
**J 40582/7D K 4 S3 SRC** Pag. 41  
**J 40598/7D 3 S2 SRC** Pag. 104  
**J 40598/7D K 4 S3 SRC** Pag. 108  
**J 40608/6B K 4 S3 SRC** Pag. 87  
**J 40635/6D K 4 S3 SRC** Pag. 39  
**J 40636/6D K 4 S3 SRC** Pag. 39  
**J 40636/7D K 4 S3 SRC** Pag. 40  
**J 40639/3B K 4 S3 SRC** Pag. 34  
**J 40639/3B K 4 S3 ESD SRC** Pag. 35  
**J 40700/7B K 2 SIP SRC "STAR"** Pag. 30  
**J 40700/7D K 4 S3 SRC** Pag. 30  
**J 40703/3B K 4 S3 SRC** Pag. 36  
**J 40704/3B K 4 S3 SRC** Pag. 36  
**J 40732/7B K 2 SIP SRC** Pag. 31  
**J 40795/8D K 4 S3 ESD SRC** Pag. 27  
**J 40795/8D K 4 S3 SRC "RAPTOR"** Pag. 26  
**J 40795/8D K 4 S3 SRC** Pag. 28  
**J 40809/7D K 4 S3 SRC** Pag. 107

**J 40809/7D K 4 S3 SRC** Pag. 111  
**J 40815/8B K 2 SIP SRC** Pag. 32  
**J 40816/6B K 4 S3 SRC** Pag. 33  
**J 40828/3B K 4 S3 ESD SRC** Pag. 34  
**J 40828/3B K 4 S3 SRC** Pag. 35  
**J 40841/8D K 4 S3 SRC** Pag. 26  
**J 40841/8D K 4 S3 SRC "TIGER"** Pag. 27  
**J 40841/8D (N) K 4 S3 SRC** Pag. 28  
**J 40849/8B K 2 SIP SRC** Pag. 31  
**L 2023/7 2 SIP SRC "WAVE"** Pag. 117  
**L 2034/7 2 SIP SRC "SUMMER"** Pag. 119  
**L 2034/7 2 SIP SRC** Pag. 119  
**L 2214/7 2 SIP SRC "RELEASE"** Pag. 117  
**L 2409/2B 4 S3 SRC "SNAKE"** Pag. 118  
**L 4030/7D 3 S2 SRC "WHITE"** Pag. 104  
**L 4967/7B 1 S1 SRC** Pag. 88  
**L 4970/6B K 4 S3 SRC** Pag. 87  
**MA 4221/3 K 4 S3 SRC** Pag. 81  
**MA 4221/6 K 4 S3 SRC** Pag. 81  
**MA 40121/6B K 4 S3 SRC** Pag. 80  
**MA 40512/7D 3 S2 SRC** Pag. 105  
**MA 40512/7D 3 S2 SRC** Pag. 109  
**MA 40545/4B K 2 SIP SRC** Pag. 83  
**MA 40545/4D K 2 SIP SRC** Pag. 83  
**MA 40600/4B K 2 SIP SRC** Pag. 82  
**MA 40600/4B K 2 SIP SRC** Pag. 82  
**MA 40761/2B K 4 S3 SRC** Pag. 80  
**MG 40519/3B K 4 S3 HRO SRC** Pag. 92  
**MG 40519/3B K 4 SB E P FO WRU HRO SRC** Pag. 92  
**MG 40519/3G K 4 S3 WR CR CI HI HRO SRC** Pag. 93  
**MG 40571/3B K 4 SB E P FO WRU HRO SRC** Pag. 93  
**N 40508/16D K 2 SIP SRC** Pag. 70  
**N 40509/16B K 2 SIP SRC** Pag. 70  
**N 40520/6D K 4 S3 SRC** Pag. 71  
**N 40521/6D K 4 S3 SRC** Pag. 71  
**N 40550/7D K 2 SIP SRC** Pag. 69  
**N 40550/7D K 2 SIP SRC** Pag. 69  
**N 40563/6D K 4 S3 SRC** Pag. 72  
**N 40564/6D K 4 S3 SRC** Pag. 72  
**N 40655/16D K 4 S3 SRC** Pag. 68  
**N 40655/16D K 4 S3 SRC** Pag. 68

**P 50567/3J A E P FO WRU SRC Class 2** Pag. 98  
**P 50567/6J A E P FO WRU SRC Class 2** Pag. 98  
**PS 6221/6 K 4 S3 SRC** Pag. 22  
**PS 6677/3B K 4 S3 SRC** Pag. 21  
**PS 6678/3B K 4 S3 SRC** Pag. 21  
**PS 60516/2B K 4 S3 SRC** Pag. 121  
**PS 60527/2B K 4 S3 SRC** Pag. 121  
**PS 60604/6D K 4 S3 SRC** Pag. 126  
**PS 60717/6D K 4 S3 SRC** Pag. 17  
**PS 60718/6D K 4 S3 SRC** Pag. 17  
**PS 60730/7D K 4 S3 SRC** Pag. 15  
**PS 60730/7D K 4 S3 SRC** Pag. 16  
**PS 60731/7D K 4 S3 SRC** Pag. 15  
**PS 60731/7D K 4 S3 SRC** Pag. 16  
**PS 60744/3D K 4 S3 SRC** Pag. 14  
**PS 60744/7D K 4 S3 SRC** Pag. 14  
**PS 60748/3D K 4 S3 SRC** Pag. 18  
**PS 60749/3B K 4 S3 ESD SRC** Pag. 20  
**PS 60749/3D K 4 S3 SRC** Pag. 20  
**PS 60757/6D K 4 S3 SRC** Pag. 18  
**PS 60817/3D K 4 S3 SRC** Pag. 19  
**PS 60830/3D K 4 S3 SRC** Pag. 19  
**SILVER/3B C K 4 S3 SRC** Pag. 120  
**T 4023/7D 3 S2 SRC** Pag. 105  
**T 4023/7D 3 S2 SRC** Pag. 110  
**T 4030/7D 3 S2 SRC** Pag. 109  
**T 4041/4B S1 SRC** Pag. 122  
**T 4351/7D 3 S2 SRC** Pag. 107  
**T 4351/7B 3 S2 SRC** Pag. 112  
**T 4600/7D 1 S1 SRC** Pag. 106  
**T 4600/7D 1 S1 SRC** Pag. 111  
**U 4898/6B K 4 S3 SRC** Pag. 63  
**U 8015/4B K 2 SIP SRC** Pag. 62  
**U 8015/6B K 4 S3 SRC** Pag. 60  
**U 8015/6B K 4 S3 SRC** Pag. 61  
**U 8015/8B K 2 SIP SRC** Pag. 64  
**U 8016/4B K 2 SIP SRC** Pag. 62  
**U 8016/6B K 4 S3 SRC** Pag. 61  
**U 40107/6B K 4 S3 SRC** Pag. 63  
**U 40712/8D K 4 S3 SRC** Pag. 60  
**X 8020/6 O2 SRC** Pag. 100





Copyright © 2019 Calzaturificio 5BI srl

Tutti i diritti sono riservati e la riproduzione è vietata  
All rights reserved and reproduction is prohibited  
Tous les droits sont réservés et toute reproduction est interdite  
Alle Rechte vorbehalten und Reproduktion ist verboten

**bicap.it**

**Calzaturificio 5BI S.r.l.**  
**Via Trani, 94 / 100 - 76121 - Barletta (BT)**  
**Tel. +39 0883. 33 21 37 Fax +39 0883. 33 24 86**

**info@bicap.it**